



La certification qualité a été délivrée au titre de la catégorie d'action suivante :
ACTIONS DE FORMATION



CATALOGUE DE FORMATIONS

2024



CATALOGUE DE FORMATIONS

2024



SOMMAIRE



Édito	6 - 7		
L'Institut de la Parentalité	8 - 11		
La Fédération des Praticiens de la Parentalité	12 - 13		
Conférences	14 - 15		
Organisme de Formation	16 - 19		
Équipe de formateurs	20		
Formations sur-mesure	21		
Calendrier	22 - 25		
Parcours de formation	26 - 29		
NOS FORMATIONS	30-69	Cycle prévention petite enfance	50-69
● Besoin de sécurité : une autre lecture des comportements	34-35	● Théorie de l'attachement : socle commun en EAJE	54-55
● Sécurité émotionnelle : régulation, trauma et dissociation	36-37	● Violences éducatives ordinaires : quelles alternatives ?	56-57
● Attachement et parentalité	38 - 41	● Parents-Enfants-Professionnels : une triade incontournable	58-59
● Manager : pilotage d'équipe en toute sécurité	42-43	● Accueil occasionnel : garantir la sécurité affective	60 - 61
● Soutien à la parentalité : mobiliser les compétences psychosociales	44-45	● Écrans : comment faire avec ?	62-63
● Attachement et protection de l'enfant	46-47	● Langage : interagir pour explorer	64-65
● Accompagnement des pratiques professionnelles	48-49	● Enfant à besoins spécifiques : que nous dit la théorie de l'attachement ?	66-67
		● Manager : développer ses compétences psychosociales	68-69
		Comment financer sa formation ?	70 - 71
		Nos tarifs 2024	72-73
		Comment venir ?	74-75
		Contacts	76-77
		Conditions générales de vente	78



ÉDITO



Dr Anne Raynaud
Directrice et psychiatre

Transmettre, diffuser, partager les connaissances qui viennent chaque jour éclairer les nombreuses recherches qui abordent le **développement de l'enfant**, voilà l'engagement et l'ambition de notre organisme de formation.

Les neurosciences, la place des émotions dans la construction d'un individu mais aussi tous les travaux qui ont enrichi depuis l'après-guerre la compréhension de la trajectoire de vie de l'enfant, invitent à enrichir notre **regard de professionnels**.

Nous comprenons maintenant que nous sommes des êtres sociaux, ayant besoin des autres pour modeler nos circuits neuronaux, développer nos compétences et nos capacités intrapsychiques singulières, jusqu'à l'affirmation de notre identité. **Et puis notre environnement, qu'il soit affectif, mais aussi éducatif et plus largement sociétal, tient une place déterminante dans ce processus.**

Bref, l'humain s'inscrit dans une dimension bio-psycho-sociale.

Une théorie vient nous soutenir dans cette exploration de l'être humain : la **théorie de l'attachement**. Décrite il y a environ 60 ans, par le pédopsychiatre John BOWLBY, elle offre une grille de décodage qui nous donne des clés de compréhension du comportement d'un individu face à son environnement. Elle permet aux professionnels spécialistes de l'accompagnement d'affiner leur **décodage des enjeux relationnels et interpersonnels chez l'adulte, et chez l'enfant**. Elle représente un outil soutenant dans la pratique de professionnels non formés à la pathologie psychique et aux processus développementaux de l'individu.

Vaste programme et que de pistes à explorer !

L'enfant : Un vaste écosystème

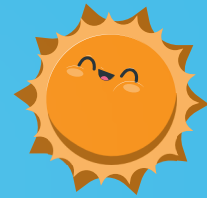

Macrosystème
Société
Économie
Culture
Politique



Exosystème
Famille élargie
Systèmes scolaires
Voisinage
Médias



Mésosystème
École
Amis
Loisirs
Soins



Microsystème
Maison
Famille





L'INSTITUT DE LA PARENTALITÉ



Un lieu innovant de prévention précoce, dans les domaines de la périnatalité et petite enfance.

L'Institut de la Parentalité est né de l'observation, de l'expérience et de la volonté de professionnels de la périnatalité, de la petite enfance et de la santé mentale réunis autour du Dr Anne RAYNAUD afin de s'engager dans une réflexion autour de leurs pratiques, guidés par un questionnement :

Comment développer des facteurs de protection pour l'enfant et prévenir le développement de troubles en accompagnant la construction des liens d'attachement entre l'enfant et ses figures d'attachement ?



L'équipe de l'Institut de la Parentalité œuvre au quotidien pour développer des dispositifs d'accompagnement toujours plus ajustés au **soutien des parents et des enfants en développement**. Les professionnels déploient pour cela des actions envers l'**ensemble des acteurs impliqués** dans le développement psycho-affectif d'un (petit) être : parents, familles, enfants et professionnels. Au travers de diverses modalités (permanence conseil, programmes parents, consultations, accompagnement des pratiques professionnelles, formations), l'Institut de la Parentalité propose des offres d'accompagnement et de prévention afin de **guider tous les partenaires de l'écosystème de l'enfant, vers un engagement conscient et responsable de leurs missions autour de la construction de nos enfants**.

La taille du défi individuel et sociétal que la parentalité induit nécessite la présence sur le terrain de nombreuses forces vives, qui dans une complémentarité responsable et une synergie éclairée peuvent contribuer ensemble, à l'édification d'une **société bienveillante** dans l'accueil, l'éducation et l'épanouissement de ses enfants.

C'est le défi que l'Institut de la Parentalité s'est donné au travers de différentes actions, comme celle d'**informer** et de **sensibiliser** le grand public aux **besoins fondamentaux de l'enfant** et aux **responsabilités parentales**, mais aussi d'accompagner les professionnels dans leur pratique et soutenir leur montée en compétences.



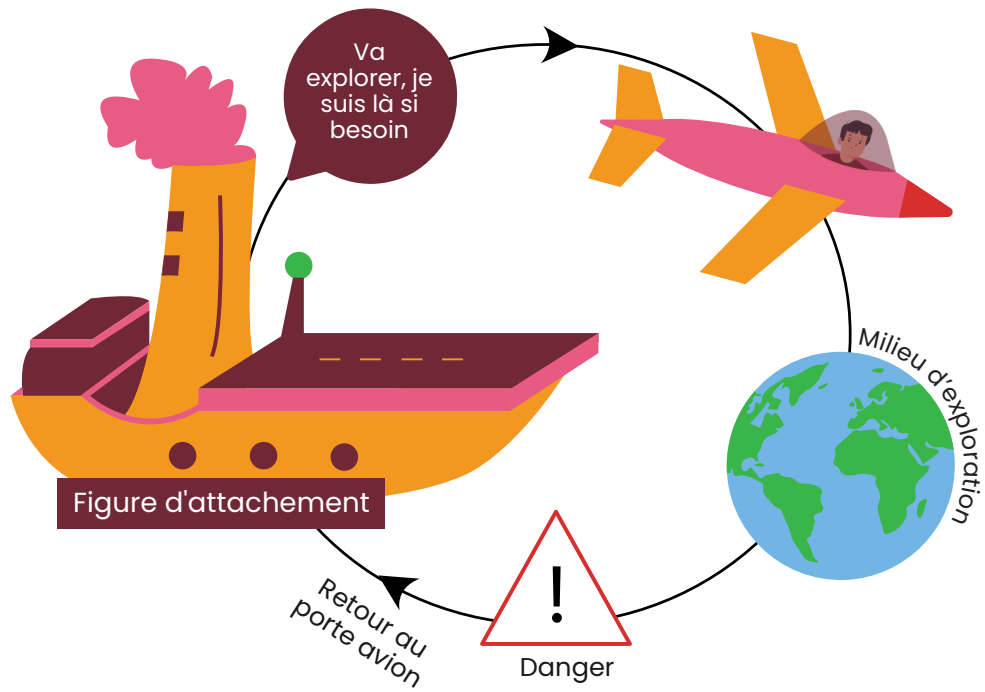

UN PARENT



qui peut ne pas être...

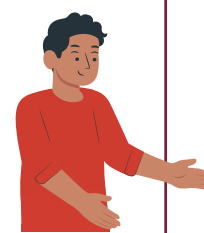

disponible

LA THÉORIE
UNE

Sensible
Empathique
Chaleureux

Disponibilité
psychique et
émotionnelle

Présence
importante
+ régulière

ATTACHEMENT
SÉCURE



Vas-y
vole, je
suis là

se développer et grandir

Figure d'attachement



DE L'ATTACHEMENT THÉORIE DU LIEN

UN ENFANT



qui naît avec des compétences...



qui peuvent être altérées



DISPO PAS DISPO !

ATTACHEMENT INSECURE
AMBIVALENT
RESISTANT

Pas dispo !



ATTACHEMENT INSECURE
EVITANT

Je me débrouille



ATTACHEMENT INSECURE
DESORGANISE



si
perdure

TROUBLES
PSYCHIQUES

Systeme d'exploration
mis à mal

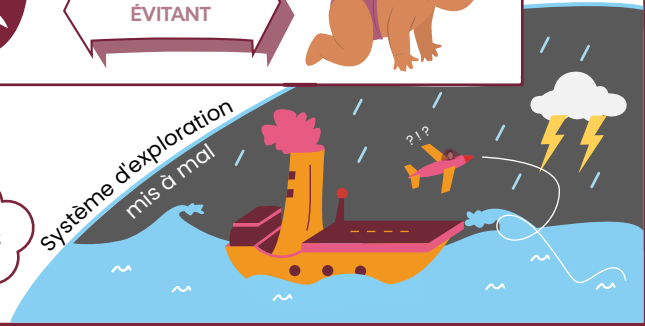

LA FÉDÉRATION DES PRATICIENS DE LA PARENTALITÉ

Prendre soin de nos enfants : une responsabilité et un engagement de chaque jour.

Nos discours sont souvent soucieux du présent et de l'avenir des enfants, mais dans les **actes**, que posons-nous ?

Comment agissons-nous pour leur offrir un **environnement sécurisant** dans lequel ils vont pouvoir s'épanouir et révéler leurs potentialités ?

Dès sa conception, l'Institut de la Parentalité a décidé de **s'engager au service des enfants** et auprès de tous les acteurs qui modèlent son **écosystème**. Comme les pièces d'un **puzzle**, chacun a sa part, du parent à « l'éducateur », du soignant au responsable politique ou au juge.



Les **avancées scientifiques** dans le domaine du **neuro-développement de l'enfant** offrent à tous, des clés de **décodage** pour se mobiliser et ajuster nos postures parentales et professionnelles. La **théorie de l'attachement** et les neurosciences ouvrent à de **nouvelles modalités d'interventions**, que les équipes de l'Institut de la Parentalité mettent en œuvre.



Ne plus attendre l'installation de la souffrance psychique ou la survenue de troubles et intégrer dans nos pratiques les périodes sensibles qui jalonnent leur histoire et les connaissances scientifiques actualisées, pour leur offrir une **trajectoire développementale harmonieuse**. Autant de vœux qui portent notre profonde aspiration à participer à la construction d'un monde soucieux de ses enfants.

L'Institut de la Parentalité a été créé afin de répondre au besoin urgent de développer des interventions dans le champ des **interventions précoces** dès la période périnatale et la petite enfance.

Une fédération nationale au service des enfants et des familles :

- **Réunir des praticiens**, ayant développés une expertise en matière d'interventions dans le champ de la parentalité, et inscrits dans des valeurs communes dans le « prendre-soin » de l'enfant et de sa famille.
- Permettre aux parents, futurs parents, aux familles et à tous les professionnels du champ large de la famille, d'**identifier des lieux ressources experts** et d'accéder à des **réponses actualisées**, en matière de connaissances scientifiques sur les **besoins** de l'enfant et son développement.
- Développer et renouveler les connaissances et les pratiques en matière de « **prendre-soin** » dans le domaine de la construction des **liens précoces**.
- Participer aux **travaux de recherches** et à la diffusion des **connaissances actualisées** sur le développement et le bien-être des enfants et de sa famille.

En fédérant des professionnels et des lieux ressources pour les parents et les professionnels, son objectif est de diffuser des **stratégies d'intervention contribuant à prévenir le plus tôt possible**, l'émergence et l'installation de difficultés psychologiques et développementales que peuvent rencontrer certains enfants et leur famille.

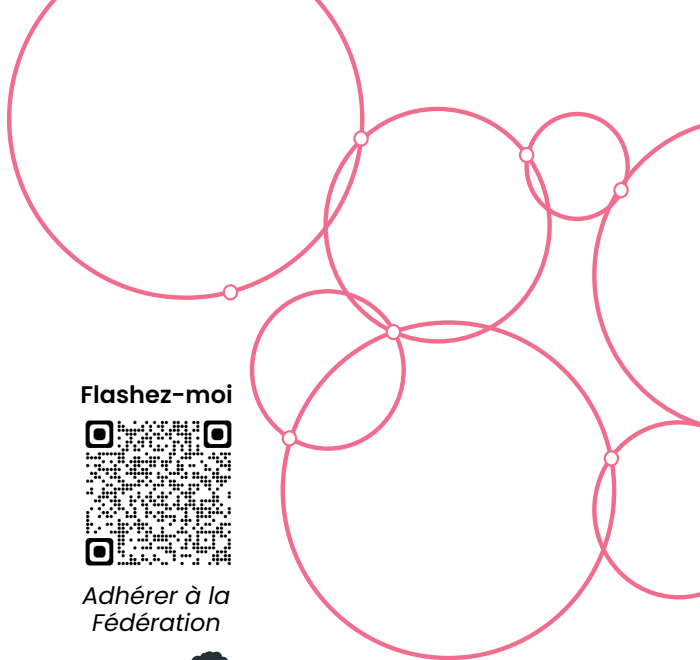

Flashez-moi



Adhérer à la
Fédération

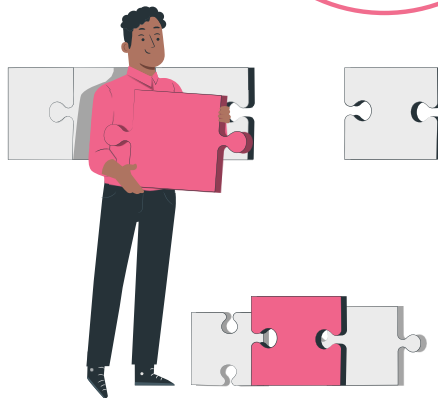

CONFÉRENCES

Vous souhaitez intervenir autrement auprès de vos équipes de professionnels pour **soutenir** un projet d'établissement, amorcer un changement de culture, construire un **socle commun** ? Nous vous proposons différents types d'**interventions** : actions de sensibilisation, conférences, webinaires ou mise en œuvre d'ateliers.

Vous êtes une commune et souhaitez organiser des **conférences** ouvertes à vos administrés, nous coconstruisons avec vous des temps forts en lien avec l'**actualité** de la prévention, la petite enfance, l'innovation sociale, l'éducation et la parentalité.

Nous vous proposons des **formats adaptés** au public visé et à l'impact souhaité dans le domaine de la **prévention** et de la **petite enfance** ou de la **protection de l'enfance**.

Ci-après quelques exemples de **thématiques** plébiscitées en 2023 :

POUR LE GRAND PUBLIC :

- L'autorité sensible
- L'adoption et après ?
- La fin du règne des parents parfaits
- La prévention des violences éducatives ordinaires

POUR LES PROFESSIONNELS :

- Les besoins fondamentaux de l'enfant : observation du lien enfant-parent
- Repérer ce qui entrave les fonctions parentales : soutenir, accompagner, repérer et orienter
- Comment la théorie de l'attachement peut impacter la pratique du professionnel ?
- Comment la théorie de l'attachement permet d'accompagner les familles dans un contexte d'hospitalisation ?
- Comprendre l'impact des ruptures de parcours de vie de l'enfant confié et acquérir des clés de décodage pour l'accueillir de façon sécurisante
- Mieux décoder les comportements de l'enfant à l'école
- L'enfant victime de violences
- Soutenir l'exploration de l'enfant dans le quotidien
- Ces troubles qui dérangent : comment la théorie de l'attachement nous éclaire ?
- Attachement et soutien des fonctions parentales
- Les angoisses de séparation chez l'enfant
- Prendre soin du lien enfant-parent-professionnel



Vous êtes une association de parents d'élèves ou de soutien à la parentalité, un CHU, un lieu d'accueil médico-social, ou tout autre structure, contactez notre **service d'ingénierie** qui vous accompagnera **gratuitement** dans la réalisation de vos besoins. Nous intervenons en France métropolitaine, départements et territoires d'outre-mer.

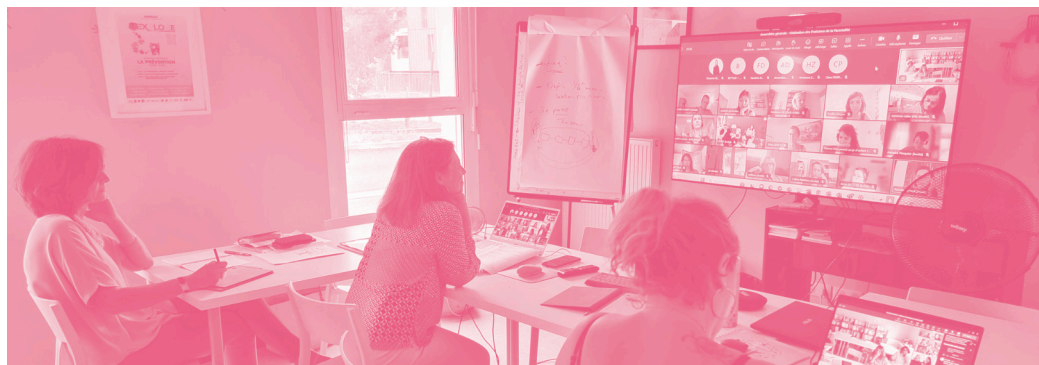

ORGANISME DE FORMATION

L'Institut de la Parentalité Formation propose des cycles de formations afin d'approfondir les connaissances actualisées sur la **théorie de l'attachement** auprès des professionnels engagés dans le champ de l'enfance et de la famille.

L'Institut de la Parentalité met en œuvre le développement des **savoirs-faire** et **savoirs être professionnels**, s'appuyant sur la théorie de l'attachement et ses mises en application dans le champ de la périnatalité, de la petite enfance, de la famille mais aussi plus largement dans le cadre de tout accompagnement des relations interpersonnelles.

L'équipe de formateurs experts, qui sont aussi professionnels de santé, de l'enfance et de la famille, offrent une réponse individualisée et adaptée aux besoins de développement des compétences.



8 PARCOURS DE FORMATION

Notre organisme de formation propose :

Formations inter établissement : dans chaque modalité de formation, notre préoccupation est de permettre à tout professionnel, initié ou non à la pathologie psychique et aux processus développementaux de l'individu, d'acquérir des outils théoriques et pratiques applicables et pertinents pour leur exercice professionnel.

Formations intra établissement : elles permettent à l'ensemble d'une équipe qui souhaite améliorer ses pratiques, de bénéficier de notre expertise, à travers l'apport de connaissances, mais également avec des modalités de savoir-être et des techniques nouvelles d'accompagnement des pratiques professionnelles attachement informées.

POUR ALLER PLUS LOIN

Un colloque annuel : il réunit des chercheurs et cliniciens internationaux, et ouvre à un nouveau regard sur nos engagements professionnels, en questionnant nos pratiques à la lumière des connaissances renouvelées.

Des articles et webinaires : nourrissant une communauté scientifique soucieuse de partager ces interrogations et ses compétences.



La certification qualité a été délivrée au titre de la catégorie d'action suivante :
ACTIONS DE FORMATION



VOS INTERLOCUTEURS



Christelle GARY

Responsable de formation



Audrey DALLEAU

Assistante de formation



Cécile BRUGUERA

Assistante de formation

ACTIVITÉS DE L'ORGANISME DE FORMATION

- Étude de votre trajectoire de formation (gratuit)
- Formations catalogue
- Formations sur-mesure
- Conférences - ateliers

Rendez-vous sur notre site institut-parentalite.fr pour découvrir les formations 2024 dans la rubrique *Professionnel*

Flashez-moi



Nos formations
2024



• E-learning sages-femmes

Dans le cadre du lauréat des **1000 premiers jours**, nous avons répondu à un appel à projet porté par l'**ARS Nouvelle-Aquitaine** qui nous a permis de mettre en œuvre cet outil que nous vous proposons aujourd'hui.

Notre E-learning est à destination des **sages-femmes** et **gratuit** pendant un an (de septembre 2023 à septembre 2024). Vous pouvez vous préinscrire dès maintenant !

Nous vous invitons à embarquer dans un **voyage** au cœur de la **périnatalité** et de la **parentalité**. Nous souhaitons vous partager dans ce E-learning les **connaissances** actualisées qui viennent traverser cette grande aventure de **devenir parent**.



Flashez-moi



E-learning

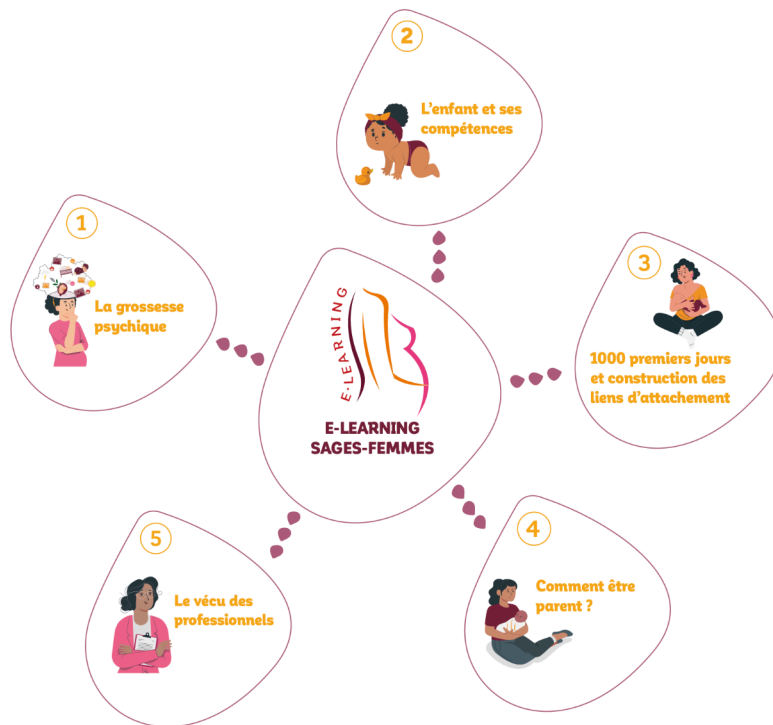

ÉQUIPE DE FORMATEURS

Notre équipe est constituée de nombreux formateurs-cliniciens issus d'horizons différents. Vous pouvez tous les retrouver sur notre site institut-parentalite.fr

Voici les portraits de nos référents de formations :



Dr Anne RAYNAUD

Psychiatre et
directrice scientifique



**Dr en psychologie
Yaël SAADA**

Référente scientifique



Laurine BRUNET

Référente Formation
Prévention et Petite
Enfance



FORMATIONS SUR-MESURE

La formation sur mesure est une des solutions proposées pour apporter des **réponses précises** aux **problématiques** rencontrées dans votre structure ou soutenir une culture commune autour de la **théorie de l'attachement**.

Le programme de ce type d'action, coconstruit avec un encadrant ou un membre de la structure, vise la montée en **compétences** des participants.

Choisir la formation sur mesure permet d'être plus **ajusté** à vos spécificités et **développer** plus rapidement les **compétences** visées.

Les avantages sont nombreux : contenu **personnalisé**, choix des modalités (modalités d'accès, en présentiel ou en distanciel, durée de la formation, planning de la session de formation adapté à vos contraintes, etc.), économie sur les frais de déplacement et d'hébergement des salariés.

Nous vous **accompagnons** dans la construction de votre prochaine formation sur mesure : de l'**analyse** du besoin au **bilan** de la formation.

Appelez-nous au **07 69 51 14 41** pour **construire** ensemble un parcours **spécifique**.



CALENDRIER

Lieux

 Floirac

 Distanciel

BASE UNIVERSELLE

● **BESOIN DE SÉCURITÉ : UNE AUTRE LECTURE DES COMPORTEMENTS** 1 jour

15 janvier - 12 avril - 8 juillet - 25 novembre ●

● **SÉCURITÉ ÉMOTIONNELLE : RÉGULATION, TRAUMA ET DISSOCIATION** 4 jours - cycle 2+2

21 et 22 mars / 18 et 19 avril ●
3 et 4 octobre / 21 et 22 novembre ●

● **ATTACHEMENT ET PARENTALITÉ** 10 jours - cycle 2+2+2+2+2

11 et 12 janvier / 15 et 16 février / 28 et 29 mars / 16 et 17 mai / 27 et 28 juin ●
4 et 5 mars / 8 et 9 avril / 27 et 28 mai / 1 et 2 juillet 2, 3 septembre ●
6 et 7 juin / 4 et 5 juillet / 12 et 13 septembre / 17 et 18 octobre / 28 et 29 novembre ●
26 et 27 septembre / 7 et 8 novembre / 12 et 13 décembre / 23 et 24 janvier 2025 / 13 et 14 mars 2025 ●
18 et 19 novembre / 16 et 17 décembre / 27 et 28 janvier 2025 / 17 et 18 mars 2025 / 5 et 6 mai 2025 ●

● **MANAGER : PILOTAGE D'ÉQUIPE EN TOUTE SÉCURITÉ** 4 jours - cycle 2+2

16 et 17 septembre / 18 et 19 novembre ●

● **SOUTIEN À LA PARENTALITÉ : MOBILISER LES COMPÉTENCES PSYCHOSOCIALES** 4 jours - cycle 2+2

1 et 2 février / 11 et 12 mars ●
4 et 5 novembre / 9 et 10 décembre ●

PROTECTION DE L'ENFANT

● **ATTACHEMENT ET PARENTALITÉ** 10 jours - cycle 2+2+2+2+2

11 et 12 janvier / 15 et 16 février / 28 et 29 mars / 16 et 17 mai / 27 et 28 juin ●
4 et 5 mars / 8 et 9 avril / 27 et 28 mai / 1 et 2 juillet 2, 3 septembre ●
6 et 7 juin / 4 et 5 juillet / 12 et 13 septembre / 17 et 18 octobre / 28 et 29 novembre ●
26 et 27 septembre / 7 et 8 novembre / 12 et 13 décembre / 23 et 24 janvier 2025 / 13 et 14 mars 2025 ●
18 et 19 novembre / 16 et 17 décembre / 27 et 28 janvier 2025 / 17 et 18 mars 2025 / 5 et 6 mai 2025 ●

● **ATTACHEMENT ET PROTECTION DE L'ENFANT** 4 jours - cycle 3+1

5, 6 et 7 février / 18 mars ●
13, 14 et 15 mai / 24 juin ●
9, 10 et 11 septembre ● / 15 octobre ●
13, 14 et 15 novembre / 20 décembre ●



● **ATTACHEMENT ET PARENTALITÉ 10 jours - cycle 2+2+2+2+2**

11 et 12 janvier / 15 et 16 février / 28 et 29 mars / 16 et 17 mai / 27 et 28 juin ●
4 et 5 mars / 8 et 9 avril / 27 et 28 mai / 1 et 2 juillet 2, 3 septembre ●
6 et 7 juin / 4 et 5 juillet / 12 et 13 septembre / 17 et 18 octobre / 28 et 29 novembre ●
26 et 27 septembre / 7 et 8 novembre / 12 et 13 décembre / 23 et 24 janvier 2025 / 13 et 14 mars 2025 ●
18 et 19 novembre / 16 et 17 décembre / 27 et 28 janvier 2025 / 17 et 18 mars 2025 / 5 et 6 mai 2025 ●

Cycle prévention petite enfance

● **THÉORIE DE L'ATTACHEMENT : SOCLE COMMUN EN EAJE 2 jours**

24 et 25 juin ●
9 et 10 décembre ●

● **VIOLENCES ÉDUCATIVES ORDINAIRES : QUELLES ALTERNATIVES ? 1 jour**

13 novembre ●

● **PARENTS-ENFANTS-PROFESSIONNELS : UNE TRIADE INCONTOURNABLE 1 jour**

15 octobre ●

● **ACCUEIL OCCASIONNEL : GARANTIR LA SÉCURITÉ AFFECTIVE 1 jour**

14 octobre ●

● **ÉCRANS : COMMENT FAIRE AVEC ? 1 jour**

12 novembre ●

● **LANGAGE : INTERAGIR POUR EXPLORER 1 jour**

18 novembre ●

● **ENFANT À BESOINS SPÉCIFIQUES : QUE NOUS DIT LA THÉORIE DE L'ATTACHEMENT ? 1 jour**

19 novembre ●

● **MANAGEMENT : DÉVELOPPER SES COMPÉTENCES PSYCHOSOCIALES 1 jour**

25 novembre ●



● **ACCOMPAGNEMENT DES PRATIQUES PROFESSIONNELLES demi-journée**

2 février (*matin*) - 18 avril (*après-midi*) - 13 septembre (*matin*) - 12 décembre (*après-midi*) ●

CALENDRIER

S = Session

Lieux

 Floirac

 Distanciel

 Base universelle

 Protection de l'enfant

 Prévention et petite enfance

 Pour aller plus loin

JANVIER	FÉVRIER	MARS	AVRIL	MAI	JUIN
1 Lun	1 Jeu  Soutien Par SI-1	1 Ven	1 Lun	1 Mer	1 Sam
2 Mar	2 Ven  Soutien Par SI-2  APP	2 Sam	2 Mar	2 Jeu	2 Dim
3 Mer	3 Sam	3 Dim	3 Mer	3 Ven	3 Lun
4 Jeu	4 Dim	4 Lun  Att & Par S2-1	4 Jeu	4 Sam	4 Mar
5 Ven	5 Lun  Att & Prot SI-1	5 Mar  Att & Par S2-2	5 Ven	5 Dim	5 Mer
6 Sam	6 Mar  Att & Prot SI-2	6 Mer	6 Sam	6 Lun	6 Jeu  Att & Par S3-1
7 Dim	7 Mer  Att & Prot SI-3	7 Jeu	7 Dim	7 Mar	7 Ven  Att & Par S3-2
8 Lun	8 Jeu	8 Ven	8 Lun  Att & Par S2-3	8 Mer	8 Sam
9 Mar	9 Ven	9 Sam	9 Mar  Att & Par S2-4	9 Jeu	9 Dim
10 Mer	10 Sam	10 Dim	10 Mer	10 Ven	10 Lun
11 Jeu  Att & Par SI-1	11 Dim	11 Lun  Soutien Par SI-3	11 Jeu	11 Sam	11 Mar
12 Ven  Att & Par SI-2	12 Lun	12 Mar  Soutien Par SI-4	12 Ven  Besoin de sécurité	12 Dim	12 Mer
13 Sam	13 Mar	13 Mer	13 Sam	13 Lun  Att & Prot S2-1	13 Jeu
14 Dim	14 Mer	14 Jeu	14 Dim	14 Mar  Att & Prot S2-2	14 Ven
15 Lun  Besoin de sécurité	15 Jeu  Att & Par SI-3	15 Ven	15 Lun	15 Mer  Att & Prot S2-3	15 Sam
16 Mar	16 Ven  Att & Par SI-4	16 Sam	16 Mar	16 Jeu  Att & Par SI-7	16 Dim
17 Mer	17 Sam	17 Dim	17 Mer	17 Ven  Att & Par SI-8	17 Lun
18 Jeu	18 Dim	18 Lun  Att & Prot SI-4	18 Jeu  Séc Émo SI-3  APP	18 Sam	18 Mar
19 Ven	19 Lun	19 Mar	19 Ven  Séc Émo SI-4	19 Dim	19 Mer
20 Sam	20 Mar	20 Mer	20 Sam	20 Lun	20 Jeu
21 Dim	21 Mer	21 Jeu  Séc Émo SI-1	21 Dim	21 Mar	21 Ven
22 Lun	22 Jeu	22 Ven  Séc Émo SI-2	22 Lun	22 Mer	22 Sam
23 Mar	23 Ven	23 Sam	23 Mar	23 Jeu	23 Dim
24 Mer	24 Sam	24 Dim	24 Mer	24 Ven	24 Lun  Att & Prot S2-4  APPE - Socle EAJE SI-1
25 Jeu	25 Dim	25 Lun	25 Jeu	25 Sam	25 Mar  APPE - Socle EAJE SI-2
26 Ven	26 Lun	26 Mar	26 Ven	26 Dim	26 Mer
27 Sam	27 Mar	27 Mer	27 Sam	27 Lun  Att & Par S2-5	27 Jeu  Att & Par SI-9
28 Dim	28 Mer	28 Jeu  Att & Par SI-5	28 Dim	28 Mar  Att & Par S2-6	28 Ven  Att & Par SI-10
29 Lun	29 Jeu	29 Ven  Att & Par SI-6	29 Lun	29 Mer	29 Sam
30 Mar	30 Sam	30 Sam	30 Mar	30 Jeu	30 Dim
31 Mer	31 Dim	31 Dim		31 Ven	

JUILLET

1	Lun	Att & Par S2-7
2	Mar	Att & Par S2-8
3	Mer	
4	Jeu	Att & Par S3-3
5	Ven	Att & Par S3-4
6	Sam	
7	Dim	
8	Lun	Besoin de sécurité
9	Mar	
10	Mer	
11	Jeu	
12	Ven	
13	Sam	
14	Dim	
15	Lun	
16	Mar	
17	Mer	
18	Jeu	
19	Ven	
20	Sam	
21	Dim	
22	Lun	
23	Mar	
24	Mer	
25	Jeu	
26	Ven	
27	Sam	
28	Dim	
29	Lun	
30	Mar	
31	Mer	

AOÛT

1	Jeu	
2	Ven	
3	Sam	
4	Dim	
5	Lun	
6	Mar	
7	Mer	
8	Jeu	
9	Ven	
10	Sam	
11	Dim	
12	Lun	
13	Mar	
14	Mer	
15	Jeu	
16	Ven	
17	Sam	Manager S1-2
18	Dim	
19	Jeu	
20	Mar	
21	Mer	
22	Jeu	
23	Ven	
24	Sam	
25	Dim	
26	Lun	
27	Mar	
28	Mer	
29	Jeu	
30	Ven	
31	Sam	

SEPTEMBRE

1	Dim	
2	Lun	Att & Par S2-9
3	Mar	Att & Par S2-10
4	Mer	
5	Jeu	
6	Ven	
7	Sam	
8	Dim	
9	Lun	Att & Prot S3-1
10	Mar	Att & Prot S3-2
11	Mer	Att & Prot S3-3
12	Jeu	Att & Par S3-5
13	Ven	Att & Par S3-6 APP
14	Sam	
15	Dim	
16	Lun	Manager S1-1
17	Mar	Manager S1-2
18	Mer	
19	Jeu	
20	Ven	
21	Sam	
22	Dim	
23	Lun	
24	Mar	
25	Mer	
26	Jeu	Att & Par S4-1
27	Ven	Att & Par S4-2
28	Sam	
29	Dim	
30	Lun	
31	Jeu	

OCTOBRE

1	Mar	
2	Mer	
3	Jeu	Séc Émo S2-1
4	Ven	Séc Émo S2-2
5	Sam	
6	Dim	
7	Lun	
8	Mar	
9	Mer	
10	Jeu	
11	Ven	
12	Sam	
13	Dim	
14	Lun	APPE - Acc Occasionnel
15	Mar	Att & Prot S3-4 APPE - Par Enf Pro
16	Mer	
17	Jeu	Att & Par S3-7
18	Ven	Att & Par S3-8
19	Sam	
20	Dim	
21	Lun	
22	Mar	
23	Mer	
24	Jeu	
25	Ven	
26	Sam	
27	Dim	
28	Lun	
29	Mar	
30	Mer	
31	Jeu	

NOVEMBRE

1	Ven	
2	Sam	
3	Dim	
4	Lun	Soutien Par S2-1
5	Mar	Soutien Par S2-2
6	Mer	
7	Jeu	Att & Par S4-3
8	Ven	Att & Par S4-4
9	Sam	
10	Dim	
11	Lun	
12	Mar	APPE - Écrans
13	Mer	Att & Prot S4-1 APPE - VEO
14	Jeu	Att & Prot S4-2
15	Ven	Att & Prot S4-3
16	Sam	
17	Dim	
18	Lun	Manager S1-3 Att & Par S4-1 APPE - Enf Pro
19	Mar	Manager S1-4 Att & Par S4-2 APPE - Enf Pro
20	Mer	
21	Jeu	Séc Émo S2-3
22	Ven	Séc Émo S2-4
23	Sam	
24	Dim	
25	Lun	Besoin de sécurité APPE - Management
26	Mar	
27	Mer	
28	Jeu	Att & Par S3-9
29	Ven	Att & Par S3-10
30	Sam	

DÉCEMBRE

1	Dim	
2	Lun	
3	Mar	
4	Mer	
5	Jeu	
6	Ven	
7	Sam	
8	Dim	
9	Lun	Soutien Par S2-3 APPE - Socie EAJE S2-1
10	Mar	Soutien Par S2-4 APPE - Socie EAJE S2-2
11	Mer	
12	Jeu	Att & Par S4-5 APPE
13	Ven	Att & Par S4-6
14	Sam	
15	Dim	
16	Lun	Att & Par S5-3
17	Mar	Att & Par S5-4
18	Mer	
19	Jeu	
20	Ven	Att & Prot S4-4
21	Sam	
22	Dim	
23	Lun	Fermeture IDP
24	Mar	Fermeture IDP
25	Mer	Fermeture IDP
26	Jeu	Fermeture IDP
27	Ven	Fermeture IDP
28	Sam	
29	Dim	
30	Lun	
31	Mar	



Dates sessions qui continuent en 2025 :

- Session 4 Att et parentalité : S4-7 : 23 janv / S4-8 : 24 janv / S4-9 : 13 mars / S4-10 : 14 mars

- Session 5 Att et parentalité : S5-5 : 27 janv / S5-6 : 28 janv / S5-7 : 17 mars / S5-8 : 18 mars / S5-9 : 5 mai / S5-10 : 6 mai

PARCOURS DE FORMATION

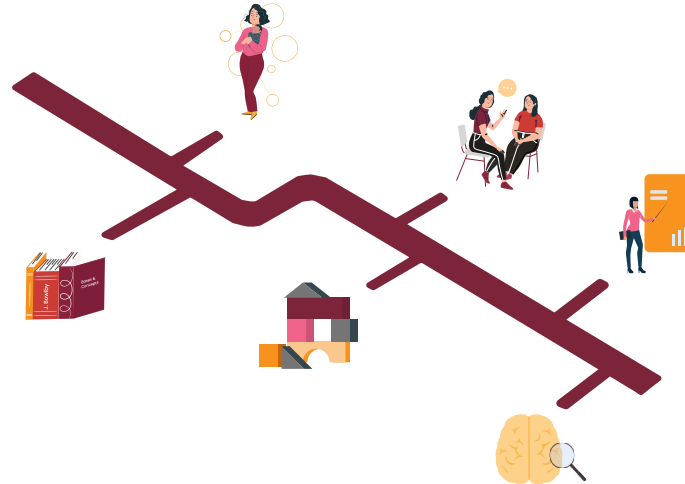

Nos parcours de formation permettent un **grand choix de trajectoires** différentes et sont organisés de façon à obtenir dans un premier temps un socle de base de connaissances, pouvant être défini comme "**base universelle**" puis s'orientent ensuite soit sur la **protection de l'enfant**, ou sur la **prévention et la petite enfance**. Vous y trouverez des cycles complets.

En définitive, "**pour aller plus loin**", vous pourrez après avoir suivi ces parcours, retrouver un accompagnement des pratiques professionnelles ou des formations en intra, au sein de votre structure et des conférences en fonction de votre besoin.

Une étude de votre parcours de formation par rapport à votre projet peut vous être proposé gratuitement par la responsable du pôle formation au numéro suivant : **07 69 51 14 41**

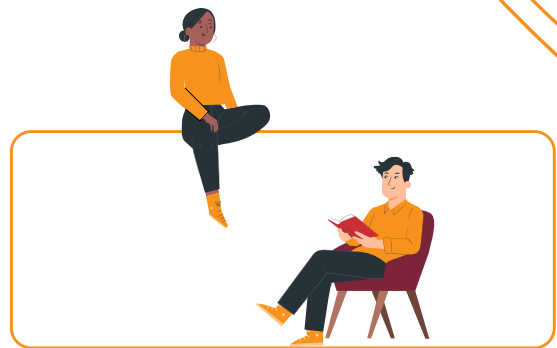

BASE UNIVERSELLE



**PROTECTION
DE L'ENFANT**



**PRÉVENTION
ET PETITE
ENFANCE**



POUR ALLER PLUS LOIN



Un peu plus en profondeur... PARCOURS DE FORMATION



BASE UNIVERSELLE

Nos parcours de formation sont pensés pour que vous soyez **acteur de votre projet** professionnel. Le premier niveau est l'acquisition d'un socle de **base de connaissances**, pouvant être défini comme « base universelle », avec les **notions essentielles** sur la théorie de l'attachement, en lien avec les neurosciences, le management ou encore l'accompagnement à la parentalité. Vous pouvez ensuite **continuer votre parcours** vers d'autres formations en approfondissant les notions précédemment abordées.

PROTECTION DE L'ENFANT

Vous êtes un **professionnel** du champ de la protection de l'enfance et souhaitez disposer de nouvelles clés de **compréhension**, deux de nos formations répondent à ce besoin. Elles vous permettront de comprendre les **besoins fondamentaux** de l'enfant et l'importance des **figures d'attachement**, nécessaires au sentiment de **sécurité** de l'enfant.

Les formations vous invitent à utiliser la **théorie de l'attachement** comme guide de lecture des situations rencontrées dans un contexte de protection de l'enfance.





PRÉVENTION ET PETITE ENFANCE

Professionnel du champ de la petite enfance, vous accueillez en structure **collective** (EAJE) ou **individuellement** (assistant maternel, garde à domicile, etc.) et souhaitez utiliser la **théorie de l'attachement** dans votre quotidien professionnel.

Parce que **prendre soin** de nos enfants et de leurs parents est une grande **responsabilité**, qui s'appuie sur une **chaîne de sécurité** avec des professionnels formés et en capacité de répondre aux **besoins fondamentaux** de l'enfant.

Nous avons pensé un cycle de formation « attachement et prévention petite enfance » dédié à tous ceux qui prennent soin des jeunes enfants et de leurs parents.

Soucieux de nous ajuster à votre projet pédagogique et à votre parcours d'équipe singulier, nous vous proposons de **construire** « à la carte » votre cursus de formation, afin de répondre au mieux à vos besoins.

POUR ALLER PLUS LOIN

Vous avez **déjà réalisé** une formation « base universelle » ou « protection de l'enfant » d'au moins 4 jours et souhaitez **soutenir** le travail engagé. Les formations **complémentaires**, classées dans la catégorie « pour aller plus loin », sont faites pour vous.





NOS FORMATIONS





**BESOIN DE SÉCURITÉ : UNE
AUTRE LECTURE DES
COMPORTEMENTS**

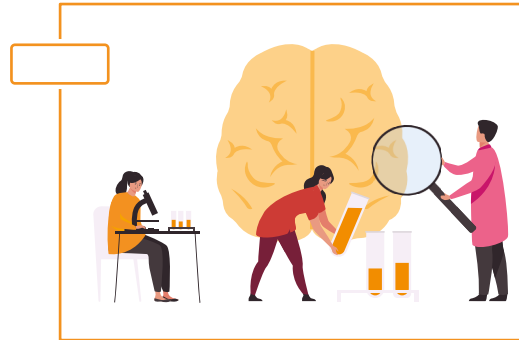

**SÉCURITÉ ÉMOTIONNELLE :
RÉGULATION, TRAUMA ET
DISSOCIATION**

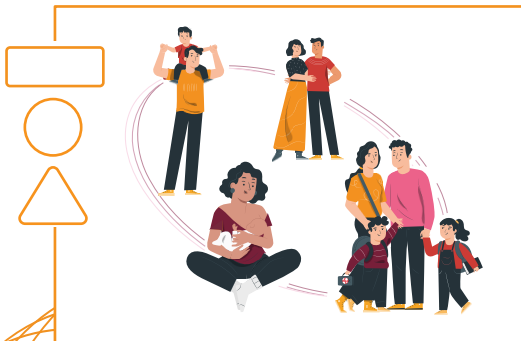

ATTACHEMENT ET PARENTALITÉ

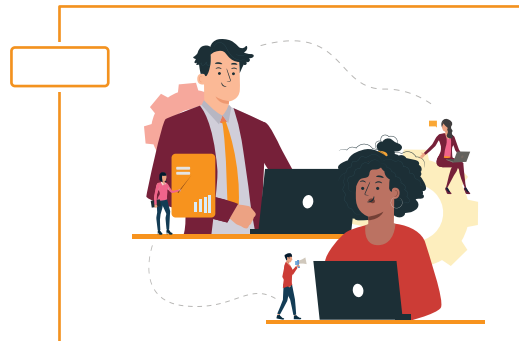

**MANAGER : PILOTAGE D'ÉQUIPE EN
TOUTE SÉCURITÉ**



**SOUTIEN À LA PARENTALITÉ :
MOBILISER LES COMPÉTENCES
PSYCHOSOCIALES**



**ATTACHEMENT ET PROTECTION
DE L'ENFANT**



**ACCOMPAGNEMENT DES
PRATIQUES PROFESSIONNELLES**

1 jour

BESOIN DE SÉCURITÉ : UNE AUTRE LECTURE DES COMPORTEMENTS

La **théorie de l'attachement** constitue un **socle solide** sur lequel appuyer nos **pratiques professionnelles**, que nous soyons dans le milieu médical, mais aussi médico-social, éducatif ou judiciaire.

Nous avons souvent le sentiment d'en avoir « entendu parler » et donc d'être formés. Pourtant, dès la découverte ou redécouverte de ses définitions et de ses concepts de base, décrits par John BOWLBY et ses collaborateurs, nous pouvons réaliser la **richesse** de cette lecture, qui nous **éclaire** sur nos **modalités relationnelles** et comment nous allons **exprimer** nos **besoins fondamentaux**, dans **l'interaction**.

Cette **journée d'initiation** à la théorie de l'attachement permet de poser des **bases solides** et rigoureuses, quelle que soit notre **place** auprès des familles et nous invite, aussi, plus personnellement à **interroger** nos propres repères.

A OBJECTIF PROFESSIONNEL DE LA FORMATION

Repérer les comportements de l'enfant liés à l'activation du système d'attachement.

B PRÉREQUIS

Être professionnel.le du secteur sanitaire, social, médico-social, de l'éducation ou du juridique.
Pour des demandes particulières : un entretien préalable sera réalisé avec les membres de l'équipe pédagogique.

C OBJECTIFS OPÉRATIONNELS ET ÉVALUABLES

1. Identifier les grands principes de la théorie de l'attachement : contexte historique, la base de sécurité, le concept de système motivationnel
2. Nommer les différents modèles internes opérants
3. Définir les besoins spécifiques de l'enfant en termes de sécurité et d'exploration



D PARCOURS PÉDAGOGIQUE



- A. La théorie de l'attachement : lecture des besoins de l'enfant
- B. Le métabesoin de sécurité émotionnelle
- C. La plasticité cérébrale

- D. Les comportements liés à l'activation du système d'attachement de l'enfant
- E. Le système d'exploration et de caregiving
- F. Les styles d'attachement
- G. Le développement du lien d'attachement

E MÉTHODES MOBILISÉES

1

MODALITÉS ET MÉTHODES PÉDAGOGIQUES

Distanciel

Apports théoriques et informatifs, travail clinique basé sur des situations apportées par les stagiaires (pédagogie participative et co-constructive), approche déductive (étude de cas, analyse de situations sur vidéo).

4

MODALITÉS D'ÉVALUATION ET DE SUIVI

- Auto-évaluation en début et fin de formation
- Démarche orale d'auto-évaluation afin de mesurer la progression individuelle
- Questionnaire de satisfaction
- Remise d'un certificat de réalisation en fin de formation

2

MOYENS HUMAINS

Formateur de l'Institut de la Parentalité ayant une expérience clinique.

3

MOYENS MATÉRIELS

Salle aux normes PMR, utilisation de système de visioconférence Zoom et Teams.

5

INDICATEURS DE RÉSULTATS

De 2020 à fin juin 2022, 95 professionnels ont suivi cette formation avec un taux de satisfaction générale de 8.54/10.

6

TARIFS 2024

Voir explications pages
Nos tarifs 2024 (p.72-73)



227 €



268 €



189 €



4 jours

SÉCURITÉ ÉMOTIONNELLE : RÉGULATION, TRAUMA ET DISSOCIATION

La théorie **bio psycho-sociale** de l'**attachement** mise en évidence par John Bowlby, intègre déjà dans sa compréhension le rôle majeur des **émotions** et son **impact** sur la **construction** de l'individu.

Nous étudierons, dans un premier temps, les liens entre **neurosciences** affectives et sociales et **théorie de l'attachement**, pour poser un regard plus aiguisé sur le **développement** de l'enfant, ses modalités **relationnelles**, sa **régulation émotionnelle** mais également celle de ses **caregivers**, que ce soit ses parents ou les professionnels qui **prennent soin** des familles.

Dans un second temps nous aborderons les **troubles dissociatifs** : comment les comprendre, les repérer et les évaluer. A l'issue de la formation, les professionnels ainsi formés seront capables de **repérer**, d'expliquer et d'orienter les patients pour une prise en charge **adaptée**.

A OBJECTIF PROFESSIONNEL DE LA FORMATION

Décoder les enjeux relationnels, émotionnels et les expressions comportementales des enfants que vous accompagnez dans un contexte professionnel.

B PRÉREQUIS

Être professionnel.le du secteur sanitaire, social, médico-social, de l'éducation ou du juridique. Pour des demandes particulières : un entretien préalable avec les membres de l'équipe pédagogique.

C OBJECTIFS OPÉRATIONNELS ET ÉVALUABLES

1. Reconnaître le lien entre la théorie de l'attachement et la régulation des émotions de l'enfant
2. Décrire les apports des neurosciences sur le développement de l'enfant
3. Expliquer la vision des neurosciences sur la régulation des émotions de l'enfant
4. Appliquer des outils concrets pour aider l'enfant dans la régulation des émotions
5. Expliquer l'impact du stress et du stress post-traumatique (PTSD) sur la régulation émotionnelle
6. Repérer les éléments de la dissociation pour mieux orienter



D PARCOURS PÉDAGOGIQUE



JOUR 1

Théorie de l'attachement et régulation des émotions

JOUR 2

Caregiving et gestion des émotions

E MÉTHODES MOBILISÉES

1

MODALITÉS ET MÉTHODES PÉDAGOGIQUES

Distanciel

Apports théoriques et informatifs, travail clinique basé sur des situations apportées par les stagiaires (pédagogie participative et co-constructive), approche déductive (étude de cas, analyse de situations sur vidéo).

4

MODALITÉS D'ÉVALUATION ET DE SUIVI

- Auto-évaluation en début et fin de formation
- Démarche orale d'auto-évaluation afin de mesurer la progression individuelle
- Questionnaire de satisfaction
- Remise d'un certificat de réalisation en fin de formation

INTERSESSION

JOUR 3

Émotion, stress et trauma

JOUR 4

Neurobiologie de l'attachement désorganisé et dissociation

2

MOYENS HUMAINS

Formateur de l'institut de la Parentalité ayant une expérience clinique.

3

MOYENS MATÉRIELS

Salle aux normes PMR, utilisation de système de visioconférence Zoom et Teams.

5

INDICATEURS DE RÉSULTATS

De 2020 à fin juin 2022, 25 professionnels ont suivi cette formation avec un taux de satisfaction générale de 9.1/10.

6

TARIFS 2024

Voir explications pages
Nos tarifs 2024 (p.72-73)



1052 €



1240 €



880 €



ATTACHEMENT ET PARENTALITÉ

La **théorie de l'attachement** balaye un très vaste domaine de la **psychologie**. Souvent méconnue et réduite à la compréhension des interactions précoces, elle vient pourtant nous **éclairer**, de la petite enfance, en passant par le couple, la relation d'aide, la psychiatrie adulte jusqu'à la gériatrie.

Ses **applications** plus précisément dans la compréhension des **enjeux de la parentalité** sont également multiples : **intégrer** la construction des modèles relationnels dans les **1000 premiers jours**, **décoder** le fonctionnement du couple, sur lequel va se **construire** les enjeux d'une parentalité, qui à son tour pourra être **impactée** de situations particulières : grossesse, prématurité, handicap, adoption, placement...

Autant de contextes qui appellent à un **approfondissement** des apports de cette lecture **psycho-pathologique** rigoureuse et solide, précieuse dans nos pratiques professionnelles, quelle que soit votre place auprès des familles. C'est aussi l'occasion d'apprendre à **mieux se connaître**, de questionner nos fondations et de **sécuriser nos postures professionnelles**.

A OBJECTIF PROFESSIONNEL DE LA FORMATION

S'approprier la théorie de l'attachement et la mettre en œuvre dans son domaine professionnel.

B PRÉREQUIS

Exercer des missions au service de l'enfance et/ou de la parentalité et disposer d'une qualification professionnelle reconnue (petite enfance, soins, social, judiciaire).

C OBJECTIFS OPÉRATIONNELS ET ÉVALUABLES

1. Intégrer les bases de la théorie de l'attachement
2. Définir les concepts spécifiques du phénomène de l'attachement entre 0 et 4 ans, son ontogenèse et les troubles de l'attachement
3. Établir les liens entre grossesse psychique, théorie de l'attachement et neurosciences
4. Appliquer la compréhension des modèles internes opérants aux enjeux parentaux spécifiques : conflits parentaux et divorce, violences éducatives ordinaires, coparentalité, maladie ou hospitalisation de l'enfant, prématurité, deuil, atteintes traumatiques du caregiving, adoption, placement des enfants
5. Évaluer les compétences parentales et poser les indications de la mise en œuvre des interventions précoces attachement informées
6. Mener un entretien d'aide en adoptant une posture de relation d'aide



D PARCOURS PÉDAGOGIQUE



2 jours/2 jours/2 jours/
2 jours/2 jours

- J1 Bases et concepts
- J2 Caregiving

INTERSESSION

- J3 Grossesse psychique
- J4 Couple, séparation et burn-out

INTERSESSION

- J5 Maladie, handicap, hospitalisation
- J6 Sommeil, alimentation, autorité

INTERSESSION

- J7 Troubles de l'attachement, désorganisation, trauma
- J8 Placement et adoption

INTERSESSION

- J9 Relation d'aide
- J10 Évaluations des compétences parentales

E MÉTHODES MOBILISÉES

1

MODALITÉS ET MÉTHODES PÉDAGOGIQUES

Présentiel ou distanciel

Apports théoriques et informatifs, travail clinique basé sur des situations apportées par les stagiaires (pédagogie participative et co-constructive), approche déductive (étude de cas, analyse de situations sur vidéo).

4

MODALITÉS D'ÉVALUATION ET DE SUIVI

- Auto-évaluation en début et fin de formation
- Démarche orale d'auto-évaluation afin de mesurer la progression individuelle
- Questionnaire de satisfaction
- Remise d'un certificat de réalisation en fin de formation

2

MOYENS HUMAINS

Formateur de l'Institut de la Parentalité ayant une expérience clinique.

3

MOYENS MATÉRIELS

Salle aux normes PMR, utilisation de système de visioconférence Zoom et Teams.

5

INDICATEURS DE RÉSULTATS

De septembre 2020 à novembre 2022, 53 répondants ont attribué la note moyenne de 9,44/10 concernant le taux de satisfaction générale.

6

TARIFS 2024

Voir explications pages
Nos tarifs 2024 (p.72-73)



2080 €



2450 €



1730 €

ATTACHEMENT ET PARENTALITÉ : UN REGARD PLURIDISCIPLINAIRE

INTERVENTIONS SPÉCIFIQUES*

La **pluridisciplinarité** et l'**interdisciplinarité** des interventions est un des atouts majeurs de cette formation.

Tous les professionnels de l'Institut de la Parentalité sont formés à la **théorie de l'attachement** et leur clinique attachement informée vous sera partagée à travers des études de cas ou des mises en situation.



J3

Intervention Spécifique (sage-femme)

Grossesse psychique :

une intervention sur la grossesse physique mais aussi psychique pour comprendre les enjeux de cette période.

J5

Intervention Spécifique (infirmière puéricultrice)

La prématurité :

une intervention sur la thématique de l'hospitalisation, la maladie et le handicap.

J7

Intervention Spécifique (psychiatre)

Désorganisation :

une intervention sur la désorganisation et les troubles de l'attachement : présentation des outils spécifiques à l'accompagnement de ces publics.

J10

Intervention Spécifique (psychologue)

Compétences parentales :

sur l'évaluation des compétences parentales et des compétences psychosociales : présentation des programmes AVION de l'Institut.

*à titre indicatif, susceptibles d'être modifiées en fonction des intervenants



4 jours

MANAGER : PILOTAGE D'ÉQUIPE EN TOUTE SÉCURITÉ

L'**humain** est au cœur de nos **vies professionnelles**, que nous ayons décidé de **prendre soin de l'autre** en étant face à un public très **vulnérable**, mais aussi lorsque nous sommes **responsables d'une équipe**. Motiver, diriger, guider, donner des objectifs et être en capacité de **pouvoir accompagner** : autant de défis qui nous attendent souvent dans de nouvelles fonctions pour lesquelles nous ne sommes pas toujours formés.

La **théorie de l'attachement** est souvent **réduite** et connue principalement sur le champ de la parentalité et les relations parents-enfants.

Pourtant, elle nous **éclaire** de manière beaucoup **plus large** dans une **dimension psychosociale** sur les attitudes et les capacités de pouvoir **diriger des équipes**, rentrer dans un leadership qui soit **sécurisant** et qui permette à nos collaborateurs d'explorer leurs compétences et d'**innover** dans leur exercice professionnel.

A OBJECTIF PROFESSIONNEL DE LA FORMATION

Piloter une équipe en se positionnant comme un élément catalyseur, en tenant compte des objectifs, des moyens, du contexte et des compétences disponibles, tout en favorisant la cohésion d'équipe.

B PRÉREQUIS

Exercer des fonctions de direction ou de responsable d'équipe dans le champ médico-social ou sanitaire.

C OBJECTIFS OPÉRATIONNELS ET ÉVALUABLES

1. Identifier ses propres pratiques managériales
2. Caractériser les dimensions relationnelles, communicationnelles et managériales à la lumière de la théorie de l'attachement
3. Caractériser les styles de management
4. Déterminer la dimension pédagogique dans le management
5. Décoder les enjeux relationnels en appliquant une lecture attachement informée



D PARCOURS PÉDAGOGIQUE



JOUR 1

Les pratiques managériales

JOUR 2

Les liens, les compétences et styles de management

JOUR 3

L'impact de la délégation sur la mobilisation et la responsabilisation des collaborateurs

JOUR 4

La fonction de l'évaluation

INTERSESSION

E MÉTHODES MOBILISÉES

1

MODALITÉS ET MÉTHODES PÉDAGOGIQUES

Distanciel

Apports théoriques et informatifs, travail clinique basé sur des situations apportées par les stagiaires (pédagogie participative et co-constructive), approche déductive (étude de cas, analyse de situations sur vidéo).

4

MODALITÉS D'ÉVALUATION ET DE SUIVI

- Auto-évaluation en début et fin de formation
- Démarche orale d'auto-évaluation afin de mesurer la progression individuelle
- Questionnaire de satisfaction
- Remise d'un certificat de réalisation en fin de formation

2

MOYENS HUMAINS

Formateur de l'Institut de la Parentalité ayant une expérience clinique.

3

MOYENS MATÉRIELS

Salle aux normes PMR, utilisation de système de visioconférence Zoom et Teams.

5

INDICATEURS DE RÉSULTATS

Sur 2022, 11 professionnels ont suivi cette formation avec un taux de satisfaction générale de 9,65/10.

6

TARIFS 2024

Voir explications pages
Nos tarifs 2024 (p.72-73)



1128 €



1332 €



940 €

IDP Formation SAS - 7 avenue de la Libération, 33270 Floirac - tel : 07 69 51 14 41
<https://institut-parentalite.fr/professionnel/nos-formations> - SIRET : 829 198 092 000 27
N° déclaration d'activité : 75 33 11010 33 auprès de la préfecture de la Nouvelle Aquitaine

4 jours

SOUTIEN À LA PARENTALITÉ : MOBILISER LES COMPÉTENCES PSYCHOSOCIALES

Aujourd'hui, les connaissances actualisées sur le **développement de l'enfant** ont permis de **comprendre l'impact** de **l'environnement** sur sa **trajectoire développementale**. Au cœur de ce système, dans lequel il grandit, la place des figures d'attachement et de ceux qui prennent soin de lui, principalement ses parents, constitue un **facteur déterminant**. Ainsi, les actions de soutien à la parentalité s'inscrivent comme une **priorité de santé publique**.

Les conseils ou **guidances** que nous pouvons prodiguer, en qualité de professionnels, **impactent** profondément le **parcours des enfants**. Notre **responsabilité** et notre engagement appellent à la rigueur et au **professionnalisme**.

Dans ce cadre, la **théorie de l'attachement** constitue une **réponse solide**, validée et évaluable sur laquelle adosser notre **compréhension du fonctionnement humain** et analyser les **enjeux interactionnels**.

A OBJECTIF PROFESSIONNEL DE LA FORMATION

Utiliser la théorie de l'attachement comme guide de lecture des situations rencontrées dans le soutien à la parentalité.

B PRÉREQUIS

Disposer d'au moins une expérience professionnelle dans le soutien à la parentalité. Si cela n'est pas justifié par le/la candidat.e, son projet professionnel sera examiné par l'organisme de formation (ex de professionnel.le.s visé.e.s : assistant.e maternel.le, AESH et accompagnant.e périscolaire, accompagnant.e à la parentalité. Tous.tes les professionnel.le.s engagé.e.s dans le prendre soin de la famille : juge, avocat.e, médiateur.rice de justice, enseignant.e, etc.).

C OBJECTIFS OPÉRATIONNELS ET ÉVALUABLES

1. Décrire les grands principes de la théorie de l'attachement : contexte historique, base de sécurité, concept de système motivationnel
2. Appliquer ces connaissances aux enjeux de l'accompagnement de l'enfant dans son quotidien
3. Identifier le système motivationnel de caregiving (prendre soin) et les autres systèmes motivationnels du parent et des caregivers de substitution
4. Reconnaître les modèles internes opérants, les besoins spécifiques de l'enfant et ses systèmes affiliatifs, dans le cadre de ses différents espaces de vie : crèche, assistant.e.s maternel.le.s, assistant.e.s familial.e.s, école, temps périscolaires
5. Identifier les facteurs externes qui activent les systèmes d'attachement pour ajuster sa posture professionnelle



D PARCOURS PÉDAGOGIQUE



JOUR 1

Les grands principes de la théorie de l'attachement

JOUR 2

Les parentalités et les fonctions parentales

JOUR 3

Séparation et burn-out parentaux

JOUR 4

Attachement quotidien et mise en application

INTERSESSION

E MÉTHODES MOBILISÉES

1

MODALITÉS ET MÉTHODES PÉDAGOGIQUES

Distanciel

Apports théoriques et informatifs, travail clinique basé sur des situations apportées par les stagiaires (pédagogie participative et co-constructive), approche déductive (étude de cas, analyse de situations sur vidéo).

4

MODALITÉS D'ÉVALUATION ET DE SUIVI

- Auto-évaluation en début et fin de formation
- Démarche orale d'auto-évaluation afin de mesurer la progression individuelle
- Questionnaire de satisfaction
- Remise d'un certificat de réalisation en fin de formation

2

MOYENS HUMAINS

Formateur de l'Institut de la Parentalité ayant une expérience clinique.

3

MOYENS MATÉRIELS

Salle aux normes PMR, utilisation de système de visioconférence Zoom et Teams.

5

INDICATEURS DE RÉSULTATS

De 2020 à fin juin 2022, 25 professionnels ont suivi cette formation avec un taux de satisfaction générale de 9.45/10.

6

TARIFS 2024

Voir explications pages
Nos tarifs 2024 (p.72-73)



928 €



1096 €



772 €

4 jours

ATTACHEMENT ET PROTECTION DE L'ENFANT

Le domaine de la protection de l'enfance est traversé par de nombreux **questionnements sur l'enfant**, ses droits, ses intérêts supérieurs et ses **besoins fondamentaux**. Les lois ont évolué au fil des découvertes actualisées sur son développement. Elles nous invitent à intégrer, que la compréhension de ses besoins fondamentaux et en particulier le méta-besoin de sécurité, constitue une clé incontournable et essentielle dans la **lecture** que nous pouvons faire des **signaux** qu'ils nous envoient.

Protéger l'enfant, penser son parcours au cœur de vies bouleversées par la **négligence**, la **maltraitance** et les **violences** justifient de pouvoir **décoder ses besoins**, mais aussi ses éprouvés et approfondir comment il va nous manifester tant de souffrances.

La **théorie de l'attachement** vient éclairer et nous offrir des modalités très concrètes d'**orientation** et de prises de décision, mais également d'**interventions**, à proposer aux enfants et à leurs figures d'attachement, que ce soient les parents ou les professionnel.le.s qui prennent **soin d'eux**, de l'assistant.e familial.e aux référents.

A OBJECTIF PROFESSIONNEL DE LA FORMATION

Utiliser la théorie de l'attachement comme guide de lecture des situations rencontrées dans un contexte de protection de l'enfance.

B PRÉREQUIS

Disposer d'au moins une expérience professionnelle dans le champ de la protection de l'enfance (ex. de professionnel.le.s visé.e.s : assistant.e familial.e, éducateur.rice spécialisé.e, moniteur.rice éducateur.rice, assistant.e social.e, juge, avocat.e, médiateur.rice de justice, etc.).

C OBJECTIFS OPÉRATIONNELS ET ÉVALUABLES

1. Décrire les grands principes de la théorie de l'attachement
2. Appliquer les connaissances sur la compréhension des enjeux de la protection de l'enfant
3. Définir les troubles de l'attachement chez le jeune enfant, l'attachement désorganisé et leurs conséquences psychopathologiques à l'âge adulte
4. Identifier le système motivationnel de caregiving (système de soins) du parent et des caregivers de substitution
5. Évaluer le sentiment de compétences parentales
6. Accompagner les familles et proposer des orientations attachement informées
7. Critiquer nos pratiques habituelles à la lumière de la théorie de l'attachement



D PARCOURS PÉDAGOGIQUE



JOUR 1

Les grands principes de la théorie de l'attachement

JOUR 2

Attachement désorganisé et évaluation des compétences parentales

JOUR 3

Attachement et placement : l'enfant confié

INTERSESSION

JOUR 4

Point sur l'adoption et analyse de situations

E MÉTHODES MOBILISÉES

1

MODALITÉS ET MÉTHODES PÉDAGOGIQUES

Mixte (de J1 à J3 en présentiel et J4 en distanciel) ou distanciel

Apports théoriques et informatifs, travail clinique basé sur des situations apportées par les stagiaires (pédagogie participative et co-constructive), approche déductive (étude de cas, analyse de situations sur vidéo).

4

MODALITÉS D'ÉVALUATION ET DE SUIVI

- Auto-évaluation en début et fin de formation
- Démarche orale d'auto-évaluation afin de mesurer la progression individuelle
- Questionnaire de satisfaction
- Remise d'un certificat de réalisation en fin de formation

2

MOYENS HUMAINS

Formateur de l'Institut de la Parentalité ayant une expérience clinique.

3

MOYENS MATÉRIELS

Salle aux normes PMR, utilisation de système de visioconférence Zoom et Teams.

5

INDICATEURS DE RÉSULTATS

Sur 2022, 19 professionnels ont attribué la note de 9,55/10 concernant le taux de satisfaction générale.

6

TARIFS 2024

Voir explications pages
Nos tarifs 2024 (p.72-73)



996 €



1176 €



832 €

ACCOMPAGNEMENT DES PRATIQUES PROFESSIONNELLES

Vous avez été formés à la **théorie de l'attachement** et vous souhaitez approfondir sa mise en œuvre dans vos pratiques professionnelles, les équipes de l'Institut de la Parentalité vous proposent de vous accompagner dans ce processus d'**intégration** de cette lecture clinique.

L'accompagnement des pratiques professionnelles est une **technique pédagogique innovante** développée par l'Institut de la Parentalité. C'est un dispositif **d'études de cas**, se situant à mi-chemin entre la supervision et l'analyse des pratiques, qui constitue une voie d'entrée, une modalité aux **partages des affects**, à l'**éclairage disciplinaire** sur les pratiques, mais également à l'aide à la **théorisation**, permettant de réaliser des **apports de concepts**, avec l'approfondissement de la théorie de l'attachement.

Poser des « lunettes attachement », pour porter un **autre regard**, sur notre public, mais également nos éprouvés et nos décisions, constitue alors une vraie richesse dans nos métiers au cœur de l'**humain**.

A OBJECTIF PROFESSIONNEL DE LA FORMATION

Ajuster sa posture professionnelle aux besoins de sécurité émotionnelle des enfants et des parents rencontrés dans le cadre de ses missions.

B PRÉREQUIS

Être professionnel.le du secteur sanitaire, social, médico-social, de l'éducation ou du juridique. Pour des demandes particulières : un entretien préalable avec les membres de l'équipe pédagogique.

Avoir suivi à minima une formation de 3 jours au sein d'IDP Formation.

C OBJECTIFS OPÉRATIONNELS ET ÉVALUABLES

1. Utiliser une terminologie clinique psychopathologique riche et commune
2. Formuler les éprouvés professionnels
3. Apprécier les situations rencontrées à la lumière des recherches actuelles en matière de développement de l'enfant



D PARCOURS PÉDAGOGIQUE



- Éprouvés professionnels
- Mise en application dans vos pratiques
- Reprise de situation

E MÉTHODES MOBILISÉES

1

MODALITÉS ET MÉTHODES PÉDAGOGIQUES

Distanciel

Apports théoriques et informatifs, travail clinique basé sur des situations apportées par les stagiaires (pédagogie participative et co-constructive), approche déductive (étude de cas, analyse de situations sur vidéo).

4

MODALITÉS D'ÉVALUATION ET DE SUIVI

- Auto-évaluation en début et fin de formation
- Démarche orale d'auto-évaluation afin de mesurer la progression individuelle
- Questionnaire de satisfaction
- Remise d'un certificat de réalisation en fin de formation

2

MOYENS HUMAINS

Formateur de l'institut de la Parentalité ayant une expérience clinique.

3

MOYENS MATÉRIELS

Salle aux normes PMR, utilisation de système de visioconférence Zoom et Teams.

5

INDICATEURS DE RÉSULTATS

Nouvelle formation.

6

TARIFS 2024

Voir explications pages
Nos tarifs 2024 (p.72-73)



115 €



140 €



100 €



FORMATION CYCLE ATTACHEMENT, PRÉVENTION ET PETITE ENFANCE



1000 premiers jours : une période sensible, fragile et aussi une formidable occasion pour l'enfant ; le **lien d'attachement** qui le relie à ses figures d'attachement principales et à toutes celles qui prennent soin de lui.

En effet, s'il peut compter sur elles, s'il se sent **sécurisé**, alors, il peut **explorer le monde**, c'est-à-dire son environnement, accéder aux apprentissages (moteur, cognitif, langagier, social, affectif), et découvrir la nature et la culture qui l'entourent. Ses parents, souteneurs et réconfortants, sont eux-mêmes aidés et encouragés par des "caregivers" attentifs aux besoins de tous.

Cette **chaîne de sécurité** dont l'enfant a besoin pour se développer et se construire, s'appuie sur des caregivers formés et en capacité de répondre à ses besoins fondamentaux ainsi qu'aux besoins de sa famille. Le décodage des signaux de l'enfant et/ou du parent va alors nous permettre de leur apporter ce **réconfort indispensable** à leur équilibre et à la mobilisation de tous les trésors dont ils recèlent.

L'Institut de la Parentalité propose un cycle de formation dédié à tous ceux qui **prennent soin des jeunes enfants** et de leurs parents. Soucieux de nous ajuster à votre projet pédagogique et à votre parcours d'équipe singulier, nous vous proposons de construire « à la carte » votre cursus de formation, afin de répondre au mieux à vos besoins.

1^{ER} ÉTAPE : VOTRE INCONTOURNABLE

THÉORIE DE L'ATTACHEMENT : SOCLE COMMUN EN EAJE

Deux jours incontournables posent les bases essentielles de ce cycle :

JOUR 1 destiné à l'actualisation des connaissances sur le développement de l'enfant et ses besoins fondamentaux éclairée par la théorie de l'Attachement.

JOUR 2 permettant de revisiter vos fonctions de caregiver et votre engagement au cœur d'un cercle de sécurité qui sera vertueux pour tous: enfants, parents et collègues.



2^{EME} ÉTAPE : VOTRE PARCOURS PERSONNALISÉ

Dans un second temps, et en fonction de vos objectifs, vous pourrez choisir d'enrichir ce premier module de formation, par les thématiques suivantes, proposées sur une journée et réalisées à votre rythme.

- VIOLENCES EDUCATIVES ORDINAIRES : QUELLES ALTERNATIVES ?
- PARENTS-ENFANTS-PROFESSIONNELS : UNE TRIADE INCONTOURNABLE
- ACCUEIL OCCASIONNEL : GARANTIR LA SÉCURITÉ AFFECTIVE
- ÉCRANS : COMMENT FAIRE AVEC ?
- LANGAGE : INTERAGIR POUR EXPLORER
- ENFANTS À BESOINS SPÉCIFIQUES : QUE NOUS DIT LA THÉORIE DE L'ATTACHEMENT ?
- MANAGEMENT : DÉVELOPPER SES COMPÉTENCES PSYCHOSOCIALES





**THÉORIE DE L'ATTACHEMENT :
SOCLE COMMUN EN EAJE**



**VIOLENCES EDUCATIVES
ORDINAIRES : QUELLES
ALTERNATIVES ?**

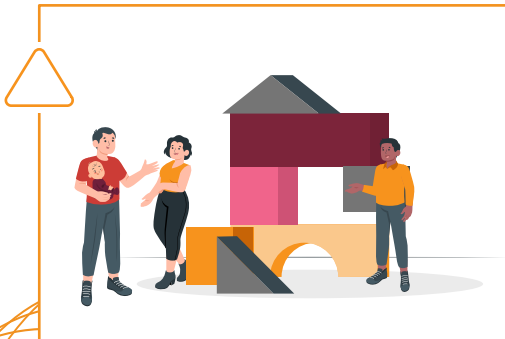

**PARENTS-ENFANTS-
PROFESSIONNELS : UNE TRIADE
INCONTOURNABLE**



**ACCUEIL OCCASIONNEL :
GARANTIR LA SÉCURITÉ AFFECTIVE**



ÉCRANS : COMMENT FAIRE AVEC ?



LANGAGE : INTERAGIR
POUR EXPLORER

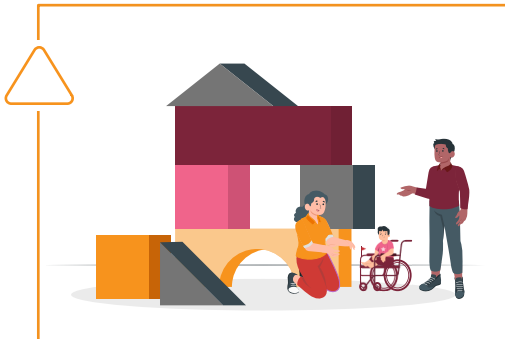

ENFANTS À BESOINS SPÉCIFIQUES :
QUE NOUS DIT LA THÉORIE DE
L'ATTACHEMENT ?



MANAGEMENT : DÉVELOPPER
SES COMPÉTENCES
PSYCHOSOCIALES

THÉORIE DE L'ATTACHEMENT : SOCLE COMMUN EN EAJE

Prendre soin de nos enfants, est une grande **responsabilité**, portée avec engagement, par l'ensemble des professionnel.le.s, animant tous les Établissements d'Accueil du Jeune Enfant. Soucieux du professionnalisme que cette tâche impose, tous les acteurs qui interviennent dans l'**écosystème de l'enfant** appellent à **actualiser** leurs connaissances sur le **développement** de l'enfant et ses **besoins fondamentaux**.

Les objectifs visés par cette formation, construite très spécifiquement pour les professionnel.le.s de la petite enfance, vous permettront de :

1. **Décoder** les comportements de l'enfant en étant **sensible** à ses épisodes de **retrait relationnel**, ou en posant un autre regard sur ses attitudes **hyper-sollicitantes**
2. **Décrypter** nos postures professionnelles, en **comprendre l'impact** sur un parent fragilisé et nous engager dans une fonction de **prendre soin de l'enfant** et de sa figure d'attachement
3. **Explorer** les enjeux du **travail en équipe**, au cœur du **cercle de sécurité**, pour construire cette **chaîne rassurante** dont les familles ont besoin

A OBJECTIFS PROFESSIONNELS DE LA FORMATION

1. Repérer les comportements d'activation du système d'attachement chez l'enfant
2. Mettre en œuvre les interventions éducatives au regard de la théorie de l'attachement
3. Accompagner les professionnel.le.s et favoriser la cohésion d'équipe

B PRÉREQUIS

Être un.e professionnel.le œuvrant dans le domaine de la petite enfance.

C OBJECTIFS OPÉRATIONNELS ET ÉVALUABLES

1. Identifier les grands principes de la théorie de l'attachement
2. Définir les besoins spécifiques de l'enfant en termes de sécurité et d'exploration
3. Utiliser les outils de l'apprentissage actif et accompagné de l'enfant
4. Décoder les enjeux relationnels éclairés par la théorie de l'attachement



D PARCOURS PÉDAGOGIQUE



JOUR 1

Bases et concepts de la théorie de l'attachement

E MÉTHODES MOBILISÉES

INTERSESSION

JOUR 2

Ensemble dans le cercle de sécurité :

- Rôle et missions d'un.e professionnel.le de petite enfance
- La figure d'attachement secondaire : être une base de sécurité et un refuge

1

MODALITÉS ET MÉTHODES PÉDAGOGIQUES

Distanciel

Apports théoriques et informatifs, travail clinique basé sur des situations apportées par les stagiaires (pédagogie participative et co-constructive), approche déductive (étude de cas, analyse de situations sur vidéo).

4

MODALITÉS D'ÉVALUATION ET DE SUIVI

- Auto-évaluation en début et fin de formation
- Démarche orale d'auto-évaluation afin de mesurer la progression individuelle
- Questionnaire de satisfaction
- Remise d'un certificat de réalisation en fin de formation

2

MOYENS HUMAINS

Formateur de l'Institut de la Parentalité ayant une expérience en EAJE.

3

MOYENS MATÉRIELS

Salle aux normes PMR, utilisation de système de visioconférence Zoom et Teams.

5

INDICATEURS DE RÉSULTATS

Nouvelle formation.

6

TARIFS 2024

Voir explications pages
Nos tarifs 2024 (p.72-73)



454 €



536 €



378 €

VIOLENCES EDUCATIVES ORDINAIRES : QUELLES ALTERNATIVES ?

L'acronyme **V.E.O.** est apparu depuis quelques années dans le domaine de la **petite enfance** et de la **parentalité**. Les violences éducatives ordinaires se définissent comme la **survenue de violences physiques** et/ou **verbales** qualifiées d'« éducatives » parce qu'elles font partie intégrante de l'**éducation** et elles sont dites « ordinaires » parce qu'elles sont **souvent quotidiennes**, considérées même comme **banales**.

Nous connaissons aujourd'hui mieux les **mécanismes** qui sont à l'œuvre dans leur genèse et qui concernent aujourd'hui de très nombreux parents. **Sentiment d'insécurité**, épuisement, indisponibilité, autant d'éléments qui dans une boucle peu **vertueuse**, **insécurise l'enfant**, qui va alors manifester à son tour son insécurité.

Comprendre les processus qui génèrent leur survenue et **décoder** les enjeux relationnels qui sous-tendent leur manifestation, ouvre à des modalités d'**accompagnement**, de soutien ou d'orientation ajustées à ces pratiques qui impactent durablement le **développement** de l'enfant.

A OBJECTIFS PROFESSIONNELS DE LA FORMATION

1. Être sensibilisé aux violences éducatives ordinaires
2. Savoir identifier les situations de violences intrafamiliales (maltraitance, négligence)
3. Faire relais selon les protocoles départementaux de prévention

B PRÉREQUIS

Avoir suivi le module 1 : « Théorie de l'attachement : socle commun en EAJE ».

C OBJECTIFS OPÉRATIONNELS ET ÉVALUABLES

1. Maîtriser les protocoles départementaux de prévention
2. Repérer les signes de violences (violences éducatives ordinaires, maltraitance, négligence)

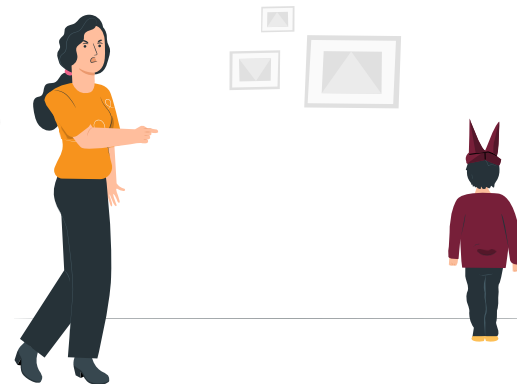

D PARCOURS PÉDAGOGIQUE



- Les violences éducatives ordinaires et intrafamiliales : représentations, définition et conséquences
- Déconstruire l'idée que les VEO ont des vertus éducatives
- Lutter contre les VEO

E MÉTHODES MOBILISÉES

1

MODALITÉS ET MÉTHODES PÉDAGOGIQUES

Présentiel

Apports théoriques et informatifs, travail clinique basé sur des situations apportées par les stagiaires (pédagogie participative et co-constructive), approche déductive (étude de cas, analyse de situations sur vidéo).

4

MODALITÉS D'ÉVALUATION ET DE SUIVI

- Auto-évaluation en début et fin de formation
- Démarche orale d'auto-évaluation afin de mesurer la progression individuelle
- Questionnaire de satisfaction
- Remise d'un certificat de réalisation en fin de formation

2

MOYENS HUMAINS

Formateur de l'Institut de la Parentalité ayant une expérience en EAJE.

3

MOYENS MATÉRIELS

Salle aux normes PMR, utilisation de système de visioconférence Zoom et Teams.

5

INDICATEURS DE RÉSULTATS

Nouvelle formation.

6

TARIFS 2024

Voir explications pages
Nos tarifs 2024 (p.72-73)



227 €



268 €



189 €



PARENTS-ENFANTS-PROFESSIONNELS : UNE TRIADE INCONTOURNABLE

Confier son enfant à des inconnu.e.s, avant même qu'il soit né, voilà une des nombreuses **préoccupations**, qui envahissent les parents sur leur parentalité. Ce contexte, que nous oublions parfois, **fragilise les parents** et **active leur système d'attachement**. Soumis à un **stress de performance** mais aussi à un sentiment d'isolement, ils peuvent en arriver à un éprouvé **d'impuissance**.

Démunis, voire perdus, ils **développent** alors des attentes vis-à-vis des personnes qui vont être présentes tout au long de cette période si sensible, pas toujours aisées à décoder. Les relations peuvent alors se **complexifier**, impactant cet objectif commun de la **co-éducation**.

Alors, comment permettre à l'enfant de **construire des liens d'attachement** avec ses figures principales mais aussi secondaires, au-delà de la compétition et des **interprétations biaisées** par nos **représentations** ? Autant de questions et d'éléments de réponses apportés à travers cette formation.

A OBJECTIFS PROFESSIONNELS DE LA FORMATION

1. Soutenir et renforcer les habiletés parentales
2. Construire un projet pédagogique axé sur l'inclusion des familles et décliner les actions qui en découlent

B PRÉREQUIS

Avoir suivi le module 1 : « Théorie de l'attachement : socle commun en EAJE ».

C OBJECTIFS OPÉRATIONNELS ET ÉVALUABLES

1. Définir les rôles et missions des professionnel.le.s de la petite enfance
2. Identifier les professionnel.le.s relais (CMP, CRIP, éducation nationale, etc.) et orienter les familles
3. Construire une trame de projet pédagogique axé sur l'inclusion des familles



D PARCOURS PÉDAGOGIQUE



- Définition et historique de la place des parents dans les structures petite enfance
- Parents - professionnel.le.s : des relations complexes
- L'importance de la relation interdépendante parents - professionnel.le.s

E MÉTHODES MOBILISÉES

1

MODALITÉS ET MÉTHODES PÉDAGOGIQUES

Présentiel

Apports théoriques et informatifs, travail clinique basé sur des situations apportées par les stagiaires (pédagogie participative et co-constructive), approche déductive (étude de cas, analyse de situations sur vidéo).

4

MODALITÉS D'ÉVALUATION ET DE SUIVI

- Auto-évaluation en début et fin de formation
- Démarche orale d'auto-évaluation afin de mesurer la progression individuelle
- Questionnaire de satisfaction
- Remise d'un certificat de réalisation en fin de formation

2

MOYENS HUMAINS

Formateur de l'Institut de la Parentalité ayant une expérience en EAJE.

3

MOYENS MATÉRIELS

Salle aux normes PMR, utilisation de système de visioconférence Zoom et Teams.

5

INDICATEURS DE RÉSULTATS

Nouvelle formation.

6

TARIFS 2024

Voir explications pages
Nos tarifs 2024 (p.72-73)



227 €



268 €



189 €



ACCUEIL OCCASIONNEL : GARANTIR LA SÉCURITÉ AFFECTIVE

Dans le contexte des EAJE, en tant que professionnel.le.s de la petite enfance, vous vous appliquez à créer des **conditions propices** à l'établissement d'un **lien affectif** significatif avec l'enfant afin de répondre à son **besoin de sécurité** et de favoriser son **développement**. Devenant alors des figures d'attachement secondaires, vous constituez sa **base de sécurité** au sein de la structure, véritable **trait d'union** dans la triade parents – enfants – professionnel.le.s.

La spécificité du contexte d'un accueil occasionnel, vous invite à **requestionner votre rôle**, afin d'**accompagner** l'enfant et sa famille à se séparer et à garantir une **qualité d'accueil sécurisante** pour tous, malgré l'aspect temporaire ou aléatoire de l'accueil. **Décoder** les besoins d'attachement de l'enfant, **soutenir** la fonction du parent, renforcer vos postures professionnelles, sont autant d'éléments de compréhension des enjeux de la relation, qui offrent aux enfants dont nous prenons soin, des **facteurs de protection**, tout au long de leur **trajectoire développementale**.

A OBJECTIFS PROFESSIONNELS DE LA FORMATION



1. Garantir une qualité d'accueil sécurisante pour les enfants et leur famille
2. Soutenir les habiletés parentales des familles vulnérables dans un contexte d'accueil occasionnel
3. Accompagner la séparation dans le cadre d'un accueil occasionnel

B PRÉREQUIS



Avoir suivi le module 1 : « Théorie de l'attachement : socle commun en EAJE ».

C OBJECTIFS OPÉRATIONNELS ET ÉVALUABLES



1. Identifier les enjeux de l'accueil occasionnel (intérêts, freins, apports de l'enfant et de sa famille)
2. Construire une trame d'accueil adaptée à ce mode de garde spécifique et l'intégrer dans le projet pédagogique

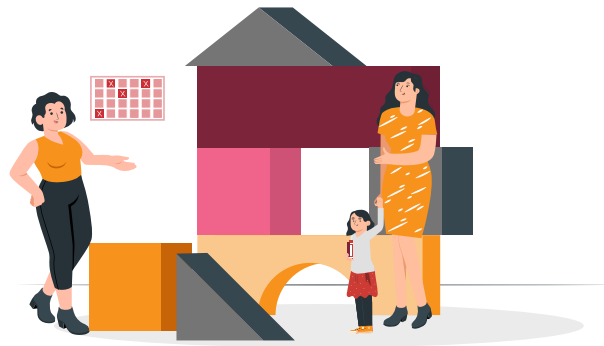

D PARCOURS PÉDAGOGIQUE



- Fonctionnement, rôle et missions des EAJE
- L'accueil occasionnel : garantir une qualité d'accueil sécurisante
- Former une chaîne de sécurité : penser le projet pédagogique

E MÉTHODES MOBILISÉES

1

MODALITÉS ET MÉTHODES PÉDAGOGIQUES

Présentiel

Apports théoriques et informatifs, travail clinique basé sur des situations apportées par les stagiaires (pédagogie participative et co-constructive), approche déductive (étude de cas, analyse de situations sur vidéo).

4

MODALITÉS D'ÉVALUATION ET DE SUIVI

- Auto-évaluation en début et fin de formation
- Démarche orale d'auto-évaluation afin de mesurer la progression individuelle
- Questionnaire de satisfaction
- Remise d'un certificat de réalisation en fin de formation

2

MOYENS HUMAINS

Formateur de l'Institut de la Parentalité ayant une expérience en EAJE.

3

MOYENS MATÉRIELS

Salle aux normes PMR, utilisation de système de visioconférence Zoom et Teams.

5

INDICATEURS DE RÉSULTATS

Nouvelle formation.

6

TARIFS 2024

Voir explications pages
Nos tarifs 2024 (p.72-73)



227 €



268 €



189 €



ÉCRANS : COMMENT FAIRE AVEC ?

Les écrans ont **infiltré** tous les espaces de nos vies : du salon à la chambre, de nos déplacements aux salles d'attente, des temps de repas à bien d'autres moments parfois insoupçonnés. Ni bien, ni mal, leur place est toutefois **à questionner**, autant du côté du bébé que de celui qui prend soin de lui.

Que ce soit par ses compétences d'observation et d'imitation, ou par son besoin fondamental de percevoir la disponibilité de ses figures d'attachement, la **construction de l'identité du bébé**, passe par la **force du lien**, que nous lui proposons de vivre et d'expérimenter.

Nous vous invitons à cheminer ensemble et à **revisiter** certaines de nos croyances autour de ce sujet sensible. Entre diabolisation et banalisation, la juste place de ces avancées technologiques, justifie d'en **comprendre tous les enjeux**, au regard des **besoins fondamentaux** de l'enfant.

A OBJECTIF PROFESSIONNEL DE LA FORMATION

Mettre en œuvre des actions de sensibilisation à destination des parents sur l'usage des écrans.

B PRÉREQUIS

Avoir suivi le module 1 : « Théorie de l'attachement : socle commun en EAJE ».

C OBJECTIFS OPÉRATIONNELS ET ÉVALUABLES

1. Assimiler les essentiels de la construction identitaire de l'enfant
2. Repérer les dangers liés à l'exposition aux écrans
3. Savoir sensibiliser les familles et notamment celles ayant peu de ressources pour se préserver des risques encourus, de façon pédagogique et sans culpabiliser



D PARCOURS PÉDAGOGIQUE



- A. Les étapes de la construction identitaire de l'enfant
- B. L'impact des écrans sur sa construction identitaire
- C. Interactions VS interactivité
- D. Les écrans à la maison : comment leur rendre leur juste place ?

E MÉTHODES MOBILISÉES

1

MODALITÉS ET MÉTHODES PÉDAGOGIQUES

Présentiel

Apports théoriques et informatifs, travail clinique basé sur des situations apportées par les stagiaires (pédagogie participative et co-constructive), approche déductive (étude de cas, analyse de situations sur vidéo).

4

MODALITÉS D'ÉVALUATION ET DE SUIVI

- Auto-évaluation en début et fin de formation
- Démarche orale d'auto-évaluation afin de mesurer la progression individuelle
- Questionnaire de satisfaction
- Remise d'un certificat de réalisation en fin de formation

2

MOYENS HUMAINS

Formateur de l'Institut de la Parentalité ayant une expérience en EAJE.

3

MOYENS MATÉRIELS

Salle aux normes PMR, utilisation de système de visioconférence Zoom et Teams.

5

INDICATEURS DE RÉSULTATS

Nouvelle formation.

6

TARIFS 2024

Voir explications pages
Nos tarifs 2024 (p.72-73)



227 €



268 €



189 €



LANGAGE : INTERAGIR POUR EXPLORER

Se **relier à l'autre**, observer, imiter, découvrir l'environnement, apprendre à communiquer... **Interagir est vital** pour l'enfant et sa construction. C'est ainsi, dans la répétition de ses expériences du quotidien, à travers ses premières interactions, que l'enfant va pouvoir se **développer**.

Cet **apprentissage** débute par une **phase pré-linguistique**, où les regards, les sourires et les pleurs, mais aussi le dialogue tonico-émotionnel prennent une place majeure. Se poursuivant, ensuite, par le **décodage** des sons et des mots, la mémorisation et la production, cette intersubjectivité va **impacter l'enfant** dans son **développement** psychomoteur, cognitif, affectif et social.

Comment soutenir l'enfant dans cette exploration, essentielle à son épanouissement ? Que viennent éclairer la compréhension des stratégies d'attachement dans la découverte de la communication ? Quelles clés et supports utiliser pour favoriser l'émergence du langage ? Quelle place donner aux émotions, mais aussi à l'expérience du multilinguisme ?

Autant de questions abordées dans ce module dédié au langage et à l'intersubjectivité, socle de la construction de l'enfant.

A OBJECTIFS PROFESSIONNELS DE LA FORMATION

1. Acquérir/renforcer une nouvelle vision et une nouvelle posture professionnelle dans la relation de communication à l'enfant pour le soutenir dans sa construction
2. Inclure les parents dans le développement du langage chez leur enfant, par une posture professionnelle ajustée et une qualité de transmission

B PRÉREQUIS

Avoir suivi le module 1 : « Théorie de l'attachement : socle commun en EAJE ».

C OBJECTIFS OPÉRATIONNELS ET ÉVALUABLES

1. Découvrir et maîtriser l'utilisation des supports propices au développement du langage
2. Transmettre clés et outils pour assurer une continuité des apprentissages dans la sphère familiale



D PARCOURS PÉDAGOGIQUE



- Les étapes du développement du langage et ses conséquences
- L'impact de la qualité relationnelle sur le développement du langage
- Les outils de développement du langage

E MÉTHODES MOBILISÉES

1

MODALITÉS ET MÉTHODES PÉDAGOGIQUES

Distanciel

Apports théoriques et informatifs, travail clinique basé sur des situations apportées par les stagiaires (pédagogie participative et co-constructive), approche déductive (étude de cas, analyse de situations sur vidéo).

4

MODALITÉS D'ÉVALUATION ET DE SUIVI

- Auto-évaluation en début et fin de formation
- Démarche orale d'auto-évaluation afin de mesurer la progression individuelle
- Questionnaire de satisfaction
- Remise d'un certificat de réalisation en fin de formation

2

MOYENS HUMAINS

Formateur de l'Institut de la Parentalité ayant une expérience en EAJE.

3

MOYENS MATÉRIELS

Salle aux normes PMR, utilisation de système de visioconférence Zoom et Teams.

5

INDICATEURS DE RÉSULTATS

Nouvelle formation.

6

TARIFS 2024

Voir explications pages
Nos tarifs 2024 (p.72-73)



227 €



268 €



189 €



ENFANTS À BESOINS SPÉCIFIQUES : QUE NOUS DIT LA THÉORIE DE L'ATTACHEMENT ?

Accueillir l'enfant en situation de handicap, sans le stigmatiser, en lui proposant de **l'intégrer** dans le processus collectif, constitue un défi qui s'inscrit aujourd'hui dans un **regard renouvelé** sur l'individu, au cœur d'une société soucieuse de **l'inclusion** de chacun. C'est donc à travers une **adaptation de l'environnement** des individus à leur situation, et non plus seulement un effort des individus pour s'adapter, que se développe aujourd'hui la **pédagogie inclusive** au sein des EAJE.

Cette autre façon de faire société, nous invite à mieux comprendre les **besoins spécifiques** de l'enfant en situation de handicap, mais également les éprouvés des figures d'attachement. **Prendre soin** d'un enfant porteur de handicap, au-delà du traumatisme de l'annonce, justifie de **décoder ses besoins d'attachement** dont l'expression va être impactée par la nature du handicap.

Cette formation, en renforçant les compétences et connaissances des professionnel.le.s, vise à créer les **processus d'attachement**, d'accordage, de séparation, d'individuation et de socialisation du jeune enfant, au-delà de sa particularité.

A OBJECTIFS PROFESSIONNELS DE LA FORMATION

1. Accueillir l'enfant dans sa singularité
2. Soutenir le système exploratoire de l'enfant en situation de handicap
3. Soutenir l'accompagnement des enfants en situation de handicap et leur famille à la lumière de la théorie de l'attachement

B PRÉREQUIS

Avoir suivi le module 1 : « Théorie de l'attachement : socle commun en EAJE ».

C OBJECTIFS OPÉRATIONNELS ET ÉVALUABLES

1. Définir, repérer l'évolution du « handicap » dans la société
2. Construire une trame d'accueil adaptée à la singularité de l'enfant et l'intégrer dans le projet pédagogique
3. Choisir un matériel adapté



D PARCOURS PÉDAGOGIQUE



- A. L'accueil de l'enfant en situation de handicap en EAJE
- B. L'impact du handicap sur le système d'attachement
- C. La pédagogie inclusive : penser le projet pédagogique
- D. L'accueil des parents : soutenir les habiletés parentales

E MÉTHODES MOBILISÉES

1

MODALITÉS ET MÉTHODES PÉDAGOGIQUES

Présentiel

Apports théoriques et informatifs, travail clinique basé sur des situations apportées par les stagiaires (pédagogie participative et co-constructive), approche déductive (étude de cas, analyse de situations sur vidéo).

4

MODALITÉS D'ÉVALUATION ET DE SUIVI

- Auto-évaluation en début et fin de formation
- Démarche orale d'auto-évaluation afin de mesurer la progression individuelle
- Questionnaire de satisfaction
- Remise d'un certificat de réalisation en fin de formation

2

MOYENS HUMAINS

Formateur de l'Institut de la Parentalité ayant une expérience en EAJE.

3

MOYENS MATÉRIELS

Salle aux normes PMR, utilisation de système de visioconférence Zoom et Teams.

5

INDICATEURS DE RÉSULTATS

Nouvelle formation.

6

TARIFS 2024

Voir explications pages
Nos tarifs 2024 (p.72-73)



227 €



268 €



189 €



MANAGEMENT : DÉVELOPPER SES COMPÉTENCES PSYCHOSOCIALES

La théorie de l'attachement est souvent **réduite** et connue principalement sur le champ de la parentalité et les relations parents - enfants.

Pourtant, elle nous éclaire de manière beaucoup plus **large** dans une dimension **psychosociale** sur les attitudes et les capacités de pouvoir **diriger des équipes**, rentrer dans un leadership qui soit **sécurisant** et qui permette à nos collaborateurs d'explorer leurs compétences et d'**innover** dans leur exercice professionnel.

Les objectifs visités par cette formation, construite très spécifiquement pour les professionnel.le.s de la **petite enfance**, nous permettront d'explorer les enjeux du **travail en équipe**, au cœur du **cercle de sécurité**, pour construire cette chaîne **rassurante** dont les familles, mais aussi les équipes ont besoin.

A OBJECTIF PROFESSIONNEL DE LA FORMATION

Accompagner les professionnels et favoriser la cohésion d'équipe

B PRÉREQUIS

Avoir suivi le module 1 : « Théorie de l'attachement : socle commun en EAJE » et exercer des fonctions de direction ou de responsable d'équipe.

C OBJECTIFS OPÉRATIONNELS ET ÉVALUABLES

1. Identifier les styles de management et construire son identité managériale
2. Décoder les enjeux relationnels éclairés par la théorie de l'attachement



D PARCOURS PÉDAGOGIQUE



- A. Manager : définition systémique
- B. Les modèles d'attachement en management
- C. L'approche attachementiste
- D. Les outils du caregiver managérial

E MÉTHODES MOBILISÉES

1

MODALITÉS ET MÉTHODES PÉDAGOGIQUES

Présentiel

Apports théoriques et informatifs, travail clinique basé sur des situations apportées par les stagiaires (pédagogie participative et co-constructive), approche déductive (étude de cas, analyse de situations sur vidéo).

4

MODALITÉS D'ÉVALUATION ET DE SUIVI

- Auto-évaluation en début et fin de formation
- Démarche orale d'auto-évaluation afin de mesurer la progression individuelle
- Questionnaire de satisfaction
- Remise d'un certificat de réalisation en fin de formation

2

MOYENS HUMAINS

Formateur de l'Institut de la Parentalité ayant une expérience en EAJE.

3

MOYENS MATÉRIELS

Salle aux normes PMR, utilisation de système de visioconférence Zoom et Teams.

5

INDICATEURS DE RÉSULTATS

Nouvelle formation.

6

TARIFS 2024

Voir explications pages
Nos tarifs 2024 (p.72-73)



227 €



268 €



189 €

COMMENT FINANCER SA FORMATION ?

En tant que professionnels, vous cotisez à des fonds mutualisés dédiés à la formation professionnelle continue. Vous pouvez vous adresser à votre opérateur de compétences (**OPCO**) pour qu'il participe au coût de la formation, que vous soyez professionnels libéraux - indépendants ou salariés par l'intermédiaire de votre employeur. Nous vous remettons l'ensemble des pièces nécessaires à votre démarche.

Remarque : un certificat de réalisation de formation vous est remis à la fin de chaque formation. Nos formations ne sont ni certifiantes, ni diplômantes.

Vous retrouverez les tarifs de nos formations sur notre site web **institut-parentalite.fr**.

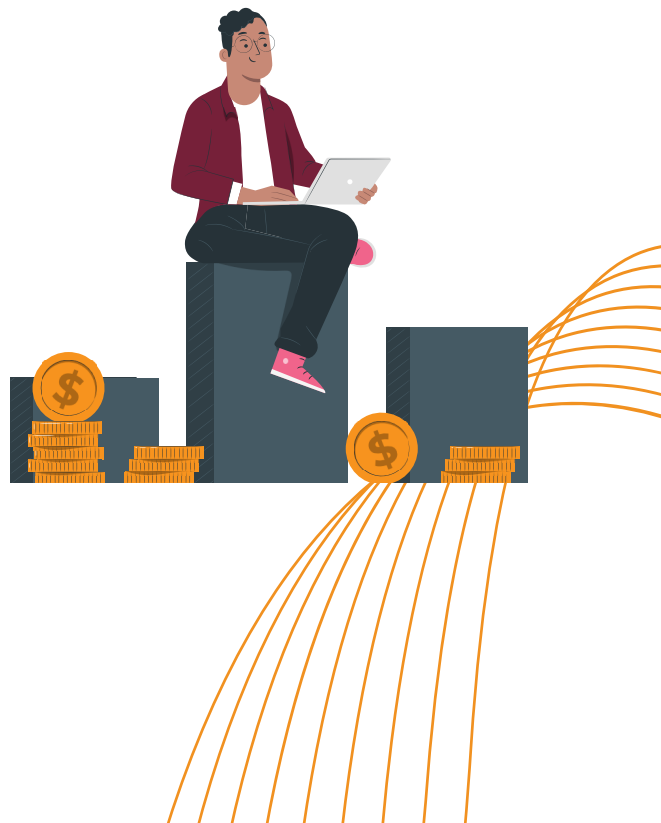





NOS TARIFS 2024



BESOIN DE SÉCURITÉ : UNE AUTRE LECTURE DES COMPORTEMENTS



-  Inscription Individuelle 227 €
-  Inscription Formation Continue 268 €
-  Inscription Tarif Réduit* 189 €
*demandeurs d'emploi, adhérents, FPP, étudiants



SOUTIEN À LA PARENTALITÉ : MOBILISER LES COMPÉTENCES PSYCHOSOCIALES



-  Inscription Individuelle 928 €
-  Inscription Formation Continue 1096 €
-  Inscription Tarif Réduit* 772 €
*demandeurs d'emploi, adhérents, FPP, étudiants



SÉCURITÉ ÉMOTIONNELLE : RÉGULATION, TRAUMA ET DISSOCIATION



-  Inscription Individuelle 1052 €
-  Inscription Formation Continue 1240 €
-  Inscription Tarif Réduit* 880 €
*demandeurs d'emploi, adhérents, FPP, étudiants



ATTACHEMENT ET PARENTALITÉ



-  Inscription Individuelle 2080 €
-  Inscription Formation Continue 2450 €
-  Inscription Tarif Réduit* 1730 €
*demandeurs d'emploi, adhérents, FPP, étudiants



MANAGER : PILOTAGE D'ÉQUIPE EN TOUTE SÉCURITÉ



-  Inscription Individuelle 1128 €
-  Inscription Formation Continue 1332 €
-  Inscription Tarif Réduit* 940 €
*demandeurs d'emploi, adhérents, FPP, étudiants

ATTACHEMENT ET PROTECTION DE L'ENFANT





-  Inscription Individuelle 996 €
-  Inscription Formation Continue 1176 €
-  Inscription Tarif Réduit* 832 €
*demandeurs d'emploi, adhérents, FPP, étudiants

NOS TARIFS 2024

Cycle prévention petite enfance

THÉORIE DE L'ATTACHEMENT : SOCLE COMMUN EN EAJE

 Inscription Individuelle	454 €
 Inscription Formation Continue	536 €
 Inscription Tarif Réduit* *demandeurs d'emploi, adhérents, FPP, étudiants	378 €

VIOLENCES ÉDUCATIVES ORDINAIRES : QUELLES ALTERNATIVES ?

PARENTS-ENFANTS-PROFESSIONNELS : UNE TRIADE INCONTOURNABLE



ACCUEIL OCCASIONNEL : GARANTIR LA SÉCURITÉ AFFECTIVE

ÉCRANS : COMMENT FAIRE AVEC ?



LANGAGE : INTERAGIR POUR EXPLORER

ENFANT À BESOINS SPÉCIFIQUES : QUE NOUS DIT LE THÉORIE DE L'ATTACHEMENT ?

MANAGEMENT : DÉVELOPPER SES COMPÉTENCES PSYCHOSOCIALES

 Inscription Individuelle	227 €
 Inscription Formation Continue	268 €
 Inscription Tarif Réduit* *demandeurs d'emploi, adhérents, FPP, étudiants	189 €

ACCOMPAGNEMENT DES PRATIQUES PROFESSIONNELLES

 Inscription Individuelle	115 €
 Inscription Formation Continue	140 €
 Inscription Tarif Réduit* *demandeurs d'emploi, adhérents, FPP, étudiants	100 €

COMMENT VENIR ?

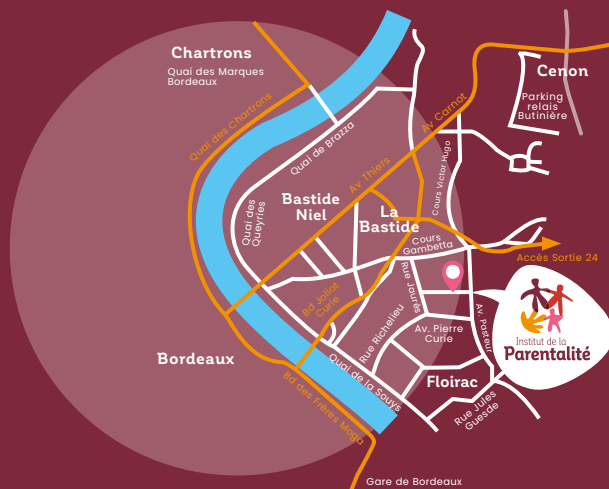

BORDEAUX-FLOIRAC

7 Av. de la Libération 33270 FLOIRAC



Accès Bus ligne 16, direction BOULIAC Centre Commercial
- arrêt **Floirac Libération**

Parking gratuit de 100 places « La Gravette » est à votre disposition devant l'Institut.



BORDEAUX-CENON

1 rue Lagorgette, 33150 CENON



Accès tram A, direction Floirac Dravemont - arrêt **Palmer**



CONTACTS

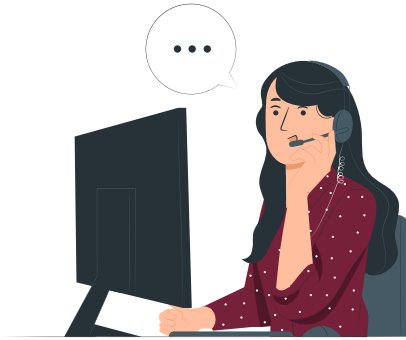

Pour toute information pédagogique, administrative et/ou concernant une situation de handicap* :

contactez notre responsable de formation
Christelle GARY

Courriel : formation@institut-parentalite.fr

Téléphone : 07 69 51 14 41

*Conformément à la réglementation (loi du 11 février 2005 pour l'égalité des droits et des chances, la participation et la citoyenneté des personnes handicapées / Articles D. 5211-1 et suivants du code du travail), IDP Formation peut proposer des aménagements pour répondre aux besoins particuliers des personnes en situation de handicap. Le cas échéant, IDP Formation mobilise des compétences externes pour la recherche de solutions permettant l'accès aux formations Salles de Bordeaux-Floirac et Paris-Sénart accessibles aux personnes à mobilité réduite.

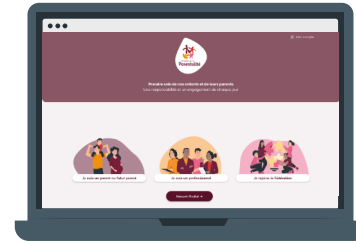

Pour toute inscription :

Rendez-vous sur notre site internet
institut-parentalite.fr

*Professionnel > Nos formations 2024 >
Je m'inscris à une formation*

Toutes les inscriptions se font en ligne.



CONDITIONS GÉNÉRALES DE VENTE

1. PRÉAMBULE

Les présentes conditions générales de vente (CGV) s'appliquent aux prestations de formation d'IDP FORMATION. Ces conditions constituent le seul accord entre les parties relatif à l'objet de la commande et prévalent sur tout autre document, devis et/ou convention et/ou contrat de formation. Dans le cas où l'une des dispositions des présentes serait réputée ou déclarée nulle ou non-écrite, les autres dispositions resteront intégralement en vigueur. IDP FORMATION se réserve la possibilité de modifier les présentes CGV à tout moment. Les CGV applicables resteront celles en vigueur à la date de commande.

2. COMMANDE

Le Client reconnaît, préalablement à la commande, qu'il a bénéficié d'informations et de conseils suffisants de la part d'IDP FORMATION, lui permettant de s'assurer de l'adéquation de l'action de formation à ses besoins. Le Client déclare en outre avoir pris connaissance des prérequis de l'action de formation et atteste que le/les stagiaire(s) inscrit(s) répond(ent) parfaitement aux conditions d'accès.

Pour toute commande d'une action de formation, le Client reçoit une convention de formation établie en deux exemplaires, dont il s'engage à retourner à IDP FORMATION un exemplaire signé et revêtu du cachet de l'entreprise. Si le Client est une personne ayant entrepris ladite action de formation à titre individuel et à ses frais, un contrat de formation professionnelle sera établi conformément aux dispositions de l'article L. 6353-3 du Code du travail. L'exécution de l'action de formation est suivie au moyen de feuilles d'émargement signées, par demi-journée, par les stagiaires et l'intervenant. Un certificat de réalisation est adressé au(x) stagiaire(s) en fin de formation.

3. NON-EXÉCUTION DE LA PRESTATION DE FORMATION

En application de l'article L. 6354-1 du code du travail, en cas d'inexécution totale ou partielle de la prestation de formation, IDP FORMATION rembourse au cocontractant les sommes indûment perçues de ce fait.

4. REPORT DU FAIT D'IDP FORMATION

IDP FORMATION se réserve la possibilité de reporter ou d'annuler la prestation et en informe le Client dans les plus brefs délais. Aucune indemnité ne sera versée au Client en raison d'un report du fait d'IDP FORMATION.

De même, le lieu de formation indiqué dans le devis et/ou la convention et/ou le contrat de formation pourra être modifié à l'initiative d'IDP FORMATION, y compris le jour même d'une formation si nécessaire, sans que le Client puisse se prévaloir d'un quelconque préjudice.

5. ANNULATION OU REPORT DU FAIT DU CLIENT, ABSENCES ET ABANDONS

Annulation ou report du fait du Client

Les annulations doivent être confirmées par écrit (courrier ou mail). Tous les paiements partiels et acomptes sont acquis à titre de dédormagement. Sauf cas de force majeure dûment prouvé par le Client dans les plus brefs délais, tout report ou annulation donnera lieu, de plein droit, à la facturation de frais de dédormagement :

50 % des sommes dues si l'annulation ou le report survient moins de 15 jours et plus de 5 jours avant le début de la prestation.

100 % des sommes dues si l'annulation ou le report intervient moins de 5 jours avant le début de la prestation. Si un intervenant a été amené à se déplacer, les frais de déplacement (et d'hébergement si besoin) sont en sus.

Absences et abandons

Les absences en formation doivent être exceptionnelles et nécessitent un justificatif écrit. Elles entraîneront de plein droit la facturation au Client par IDP FORMATION de frais d'absence aux mêmes conditions (nombre d'heures et coût horaire) que si le stagiaire avait suivi la formation.

Les absences justifiées par un arrêt de travail (copie à produire dans les 48 heures au Prestataire) feront quant à elles l'objet d'une facturation de frais d'absence à hauteur de 50% du coût pédagogique. Les abandons constatés au cours de l'action de formation entraîneront le versement de frais d'abandon par le Client, d'un montant égal au solde du coût pédagogique (soit le coût pédagogique total diminué des sommes déjà versées). Ces facturations (dédormagement, frais d'absence, frais d'abandon) ne pourront faire l'objet d'une demande de remboursement ou de prise en charge par le ou les financeurs.

6. DISPOSITIONS FINANCIÈRES – MODALITÉS DE RÈGLEMENT

Les prix pratiqués par IDP FORMATION dans le cadre de la réalisation de prestations de formation professionnelle sont ceux détaillés dans le devis et/ou convention et/ou contrat de formation. Ils exprimés en euros « nets de taxes » et ne sont pas soumis à la TVA (exonération). La ou les factures seront adressées au Client par mail le jour de la formation. Le règlement des factures s'effectue par chèque ou virement bancaire à réception de facture. Aucun escompte ne sera consenti en cas de paiement anticipé. Tout retard dans les paiements peut justifier une interruption des prestations. A défaut de paiement dans les délais, une pénalité de retard égale à trois fois le taux d'intérêt légal pourra être appliquée conformément à la loi, ainsi qu'une indemnité forfaitaire de 40 euros due au titre des frais de recouvrement. En outre, le Client devra rembourser tous les frais occasionnés par le recouvrement contentieux des sommes dues, y compris les honoraires d'officiers ministériels.

7. CLAUSE DE DÉCHÉANCE DU TERME

Tout délai consenti par IDP FORMATION comporte la clause de déchéance du terme. Une seule échéance impayée rend le solde de la créance immédiatement exigible.

8. CONFIDENTIALITÉ ET DROIT DE PROPRIÉTÉ

Les documents mis à la disposition du Client sont protégés par le droit d'auteur. Tout le matériel pédagogique utilisé demeure la seule propriété d'IDP FORMATION ou celle de ses partenaires. En conséquence, la reproduction, diffusion ou communication au public sans l'autorisation expresse préalable d'IDP FORMATION ou de ses ayants droits est constitutive de contrefaçon et passible des sanctions qui s'y rattachent.

9. PROCÉDURE DE RÉCLAMATION

Toutes les parties prenantes à l'action de formation (prospects, clients, stagiaires, financeurs, formateurs...) ont la possibilité à tout moment de faire une réclamation relative aux offres et prestations de formations de l'organisme de formation IDP FORMATION :

- Oralement, par téléphone ou en face-à-face auprès du/de la chargé(e) de mission formation ;
- Ou par écrit, par courrier postal (IDP FORMATION – 7 avenue de la Libération 33270 Floirac) ou par mail à l'adresse : formation@institut-parentalite.fr

10. LOI ET ATTRIBUTION DE COMPÉTENCES

Les présentes conditions de vente sont soumises à la loi française. En cas de litige, qui ne pourrait être réglé à l'amiable, compétence exclusive sera attribuée aux tribunaux de Bordeaux, nonobstant pluralité de défendeurs ou appel en garantie. De plus, une pénalité de 15 % du montant « TTC » de la facture sera exigible.



« Connaître ce n'est pas démontrer, ni expliquer. C'est accéder à la vision. »

Le Petit Prince, **Antoine de Saint Exupéry**

Catalogue de formations 2024

IDP Formation SAS

SIRET : 829 198 092 00027

No de déclaration d'activité : 75 33 11010 33 auprès de la
préfecture de Nouvelle Aquitaine. Cet enregistrement ne vaut
pas agrément de l'Etat. Datadock : 0064673

